

Ministero delle Infrastrutture e dei Trasporti

**DIPARTIMENTO PER LE INFRASTRUTTURE,
I SISTEMI INFORMATIVI E STATISTICI
DIREZIONE GENERALE PER I SISTEMI INFORMATIVI E STATISTICI (DGSIS)**

Div. 3 - Ufficio di Statistica

PROGRAMMAZIONE STRATEGICA 2020

**OBIETTIVO OPERATIVO:
STATISTICHE SULL'INCIDENTALITA' NEI TRASPORTI STRADALI,
ANCHE CON RIFERIMENTO ALLA TIPOLOGIA DI STRADA**

Ufficio di Statistica (DGSIS) del Ministero delle Infrastrutture e dei Trasporti

INCIDENTALITÀ PER TIPOLOGIA DI STRADA

INCIDENTALITÀ STRADALE, ANCHE CON RIFERIMENTO ALLA TIPOLOGIA DI STRADA¹

(a cura dell'Ufficio di Statistica (DGSIS) del Ministero delle Infrastrutture e dei Trasporti)

Le Tabb. IS.TS.1 ed IS.TS.2 illustrano le serie storiche 2001-2019 degli incidenti stradali e degli incidenti stradali mortali (cfr. Tab. IS.TS.1), dei morti e dei feriti in incidenti (cfr. Tab. IS.TS.2) distinti per tipologia di strada (Strada Urbana, Strada Comunale, Strada Provinciale, Strada Regionale, Strada Statale, Autostrada, Altra Strada).

Tali serie mettono in evidenza, per il periodo 2001-2019 in questione, una diminuzione percentuale complessiva: a) del 34,56% degli incidenti; b) del 53,80% degli incidenti mortali; c) del 55,28% dei morti e d) del 35,34% dei feriti. Le flessioni percentuali maggiori sono state tutte registrate sulle Strade Statali, sia per gli incidenti che per gli incidenti mortali (-63,81% e -73,70%), sia per i morti che per i feriti (-74,00% e -62,77%).

Assumendo, invece, come periodo di riferimento quello tra il 2010 ed il 2019, si osserva una diminuzione percentuale complessiva: a) del 19,16% degli incidenti; b) del 22,97% degli incidenti mortali; c) del 22,87% dei morti e d) del 20,78% dei feriti; i cali percentuali maggiori, in questo periodo più breve, sono stati registrati: a) per gli incidenti, sulle Strade Regionali (-49,39%) e Provinciali (-29,45%); b) per gli incidenti mortali, sulle Strade Regionali (-51,80%) e Provinciali (-34,17%); c) per i morti, sulle Strade Regionali (-50,21%) e Provinciali (-34,83%); d) per i feriti, sulle Strade Regionali (-50,27%) e Provinciali (-28,66%).

L'esame della Tab. IS.TS.1 evidenzia, tra l'altro, come:

- in tutto il periodo considerato, le Strade Urbane² (cfr. sez. c della tabella) siano quelle dove, ogni anno, occorra il maggior numero di incidenti (65,39%), di incidenti mortali (32,32%), con limitati scostamenti delle quote annuali di eventi incidentali assorbite da tale tipologia di strada;

- se si esclude la voce generica "Altra Strada", nei diciannove anni presi in considerazione la "Strada Regionale" riporti il valore più basso sia per gli incidenti (70.961), pari all'1,77% del totale, sia per gli incidenti mortali (2.232), pari al 2,77% del totale; occorre, tuttavia, evidenziare come i dati relativi a tale tipologia di strada siano disponibili solo a partire dal 2004³;

- rispetto al totale delle strade, gli incidenti osservati su "Strada Provinciale" passino (cfr. sez. c della tabella), dal 2001 al 2010, dal 9,57% al 18,85% per gli incidenti e dal 20,81% al 36,06% per gli incidenti mortali, per poi registrare percentuali inferiori negli anni successivi;

- la composizione percentuale riferita alla tipologia "Strada Regionale" metta in rilievo, per quanto riguarda gli incidenti e gli incidenti mortali, quote crescenti sino a 2010 e poi più contenute, rispetto a quest'ultimo anno, negli anni successivi;

- le diminuzioni percentuali più consistenti osservate tra il 2001 ed il 2019 (cfr. sez. d) si registrino, sia per gli incidenti che per gli incidenti mortali, sulle Strade Statali (-63,81% e -73,70%) e sulle Autostrade (-40,70% e -57,93%), parallelamente ad un aumento del 12,49% degli incidenti ed a una contrazione del 31,57% degli incidenti mortali sulle Strade Provinciali.

Le Figg. IS.TS.1a ed IS.TS.1b offrono una sintetica visione dell'evoluzione 2001-2019 rispettivamente del numero di incidenti e di incidenti mortali, per tipologia di strada.

¹ Avvertenza: tutti i confronti di seguito riportati, effettuati nell'ambito dell'incidentalità tra le diverse tipologie di strade non tengono conto dell'estensione chilometrica.

² Nota: i dati di sintesi sull'incidentalità stradale concernenti l'ambito urbano (cfr. riga "Strada urbana") inseriti nelle tabelle della presente relazione non sono comprensivi delle informazioni riferite anche alle strade provinciali, statali e regionali entro l'abitato, a differenza sia di quanto considerato nel contributo ISTAT sia di quanto riportato nella relazione sull'incidentalità stradale per gli utenti vulnerabili.

³ Per questa tipologia di strada non si dispone dei dati riferiti agli anni 2001, 2002 e 2003 in quanto le Strade Regionali sono state individuate dapprima in base al DPCM 21/02/2000 di individuazione e trasferimento, ai sensi dell'art. 101, comma 1, del Decreto Legislativo n. 112 del 1998, delle strade non comprese nella rete autostradale e stradale nazionale e, successivamente, aggiornate grazie alla collaborazione di ANAS e delle Regioni e Province, oppure tramite materiale pubblicato.

La Tab. IS.TS.2, relativa all'andamento 2001-2019 di morti e feriti per tipologia di strada mette, anche, in rilievo come:

- la "Strada Urbana", responsabile rispettivamente di quasi il 31% dei morti e di oltre il 61% dei feriti, evidenzia un andamento decrescente di morti e feriti, con una velocità di diminuzione maggiore nel primo decennio per quanto riguarda i decessi e come, in particolare: a) il numero dei morti cala del 54,45%, passando dai 2.259 del 2001 (31,83% sul totale annuo) ai 975 del 2019 (30,73% sul totale annuo); b) 26.927 siano stati i morti complessivamente registrati in 19 anni su tale tipologia di strada; c) il numero dei feriti diminuisca, passando dai 232.320 del 2001 (62,24% del totale annuo) ai 144.839 del 2019 (60,00% del totale annuo), con una riduzione percentuale complessiva del 37,66%;

- nel periodo 2004-2019, escludendo la tipologia "Altra Strada", la "Strada Regionale" registri il valore più basso relativamente al totale dei morti (2.404) e dei feriti (108.906);

- per la tipologia "Strada Provinciale", gravata nei 19 anni considerati dal 29% dei morti e dal 15% circa dei feriti, si osservi un andamento crescente del numero dei morti fino al 2005 (1.695), con un trend relativo ai feriti ugualmente in aumento sino al 2010, anno di picco (60.656), a seguito del quale l'evoluzione è sostanzialmente decrescente sino al 2019 sia per i morti che per i feriti;

- relativamente alle strade Regionali, i valori più elevati occorrono, così come osservato per gli incidenti, nel 2010. Infatti nel 2010, secondo la distribuzione percentuale per localizzazione, l'incidenza del numero dei morti si attesta al 5,76% su una percentuale media del 2,75% riferita al complesso dei 19 anni considerati, mentre quella del numero dei feriti è del 3,75% a fronte di una quota media di periodo dell'1,92% per tale tipologia di strada.

La medesima tabella riporta anche, nella sezione d), la variazione percentuale occorsa tra il 2010 ed il 2019 per quanto riguarda la diminuzione del numero di morti, utile per un raffronto con quella che dovrebbe essere la diminuzione che si sarebbe dovuta attendere nello stesso periodo (pari al 45% a livello generale, ipotizzando un andamento lineare del fenomeno) in base ai dati teorici indicati dal Programma europeo di sicurezza stradale 2010-2020; si osserva, in proposito, come, invece:

- il calo percentuale 2010-2019 del numero complessivo di morti si attesti al 22,87 anziché al 45,00%;

- solo sulle Strade Regionali si sia registrato una diminuzione di morti di almeno il 45% (50,21%); a seguire le Strade Provinciali (-34,85%).

Le Figg. IS.TS.2a, IS.TS.2b mettono in evidenza l'evoluzione 2001-2019 del numero di morti e feriti registrati in incidenti stradali per ciascuna tipologia di strada.

Le diciotto successive tabelle (cfr. Tab. IS.TS.3a, Tab. IS.TS.3b, Tab. IS.TS.4a, Tab. IS.TS.4b, Tab. IS.TS.5a, Tab. IS.TS.5b, Tab. IS.TS.6a, Tab. IS.TS.6b, Tab. IS.TS.7a, Tab. IS.TS.7b, Tab. IS.TS.8a, Tab. IS.TS.8b, Tab. IS.TS.9a, Tab. IS.TS.9b, Tab. IS.TS.10a, Tab. IS.TS.10b, Tab. IS.TS.11a e Tab. IS.TS.11b) illustrano, ciascuna, l'andamento, per gli anni 2001, 2010, 2013, 2014, 2015, 2016, 2017, 2018 e 2019, per Regione e tipologia di strada evidenziando, rispetto ai precedenti prospetti, anche i dati di dettaglio sulla localizzazione entro o fuori dell'abitato dell'incidente (Regionale entro l'abitato, Urbana nell'abitato, Provinciale entro l'abitato, Statale entro l'abitato, Comunale extraurbana, Provinciale, Regionale, Statale, Autostrada e Altra Strada), rispettivamente:

- degli incidenti, degli incidenti mortali, dei morti e dei feriti (cfr. Tabb. IS.TS.3a, IS.TS.4a, IS.TS.5a, IS.TS.6a, IS.TS.7a, IS.TS.8a, IS.TS.9a, IS.TS.10a e IS.TS.11a);

- degli indici di mortalità, specifico di mortalità, specifico di incidentalità, lesività e gravità degli incidenti, degli incidenti mortali, dei morti e dei feriti (cfr. Tabb. IS.TS.3b, IS.TS.4b, IS.TS.5b, IS.TS.6b, IS.TS.7b, IS.TS.8b, IS.TS.9b, IS.TS.10b e IS.TS.11b).

Una breve osservazione, limitata ai soli anni considerati, di tali rappresentazioni tabellari mette anche in rilievo come, a livello generale:

- gli eventi che occorrono su Strade Urbane nell'abitato siano i più numerosi in tutti gli anni considerati (circa i due terzi degli incidenti complessivi, un terzo degli incidenti mortali, oltre il 30% dei morti e oltre il 60% dei feriti sui corrispondenti totali nazionali); tuttavia, gli incidenti occorsi su tale tipologia di strada evidenziano indici (percentuali) meno elevati rispetto alle restanti tipologie di strada: di mortalità (1,3 nel 2001 e 0,9 circa negli altri anni), di gravità (1,0 nel 2001 e 0,7 circa successivamente), di lesività (128-134 circa), specifico di incidentalità (1,2 nel 2001 e 0,9 circa negli altri anni) e, per il 2001 ed il 2017-2018-2019, anche specifico di mortalità (in particolare 104 nel 2001 e circa 102 nel 2019);

- le strade Provinciali, Regionali, Statali e le Altre Strade mostrino elevati indici di gravità il cui decremento risulta sostenuto nel primo decennio (4,4 per le Provinciali, 4,1 per le Statali e 4,7 per le Altre Strade nel 2001; 3,3 per le Provinciali, 2,8 per le Regionali, 2,9 per le Statali e 2,1 per le Altre Strade nel 2010; 3,1 per le Provinciali, 2,3 per le Regionali, 2,7 per le Statali e 3,5 per le Altre Strade nel 2015; 2,6 per le Provinciali, le Regionali e le Statali e 2,4 per le Altre Strade nel 2019), con massimo e minimo dell'indice di mortalità per le Provinciali rispettivamente nel 2001 (7,55) e nel 2018 (4,45), con massimo e minimo per le Regionali rispettivamente nel 2018 (4,9) e nel 2015 (3,7), con massimo e minimo per le Statali rispettivamente nel 2001 (7,1) e nel 2016 (2,9), con massimo e minimo per le Altre Strade rispettivamente nel 2001 (7,2) e nel 2010 e 2017 (3,1);

- le Autostrade, le Strade Statali, seguite da Regionali e Provinciali, evidenzino elevati indici di lesività in tutto il periodo considerato;

- il valore medio nazionale dell'indicatore di mortalità nel 2013 (1,87) tocchi il valore minimo e poi risalga nel 2014 (1,91) e nel 2015 (1,96), mentre ridiscenda ai valori minimi nel 2016 (1,87), risalga nel 2017-2018 (1,93) e tocchi un nuovo minimo nel 2019 (1,84).

Per quanto riguarda l'osservazione dei valori degli indicatori di mortalità calcolati per Ripartizione Geografica, si può, anche, notare come:

- in Italia Settentrionale tali rapporti risultino i più elevati per le strade Provinciali negli anni 2001, 2010, 2013, 2015, 2016, 2018 e 2019 (per quanto riguarda il 2017, l'indice di mortalità, sempre alto sulle strade Provinciali, registri un valore di 4,214, comunque in aumento rispetto all'anno precedente);

- in Italia Centrale questi evidenzino nel 2001 i valori massimi, in corrispondenza delle strade Provinciali (6,5), Statali (6,1) e delle Altre Strade (6,0), attestandosi su valori rispettivamente pari a 3,3, 3,2 e 1,7 alla fine del periodo (anno 2019).

- in Italia Meridionale ed Insulare tali indici risultino nel triennio 2017-2019 particolarmente alti per le strade Regionali, Provinciali e, nel 2019, anche per le Statali.

In merito agli indicatori di gravità, si può, inoltre, osservare, come:

- l'Italia Settentrionale registri nel 2019, per le strade Provinciali, un valore pari a 2,7 (massimo rispetto a tutte le altre tipologie di strade), ma sempre minore rispetto al valore 4,3 del 2001;

- in Italia Centrale, nel 2001 tale indicatore abbia toccato il massimo sulle Altre Strade (5,02), mentre nel 2019 il più elevato valore va alle Strade Regionali (2,66);

- in Italia Meridionale ed Insulare nel 2019 si registrano valori massimi dell'indice per le Strade Regionali e Statali (2,6).

La Fig. IS.TS.3, suddivisa in due grafici, sintetizza l'evoluzione 2010, 2018 e 2019 dell'incidentalità (eventi -centinaia-, eventi mortali, morti e feriti -centinaia-) e dei relativi indicatori (di mortalità, specifico di mortalità/100, specifico di incidentalità, di lesività/100 e di gravità), per tipologia di strada (entro l'abitato, fuori dall'abitato e totale entro e fuori dall'abitato).

L'ultima parte della relazione propone, infine, due grandi tabelle, la IS.TS.12a e la IS.TS.12b, che offrono altrettante graduatorie decrescenti, per Provincia, rispettivamente degli indici di mortalità e di gravità calcolati per l'anno 2019 e distinti per localizzazione sintetica della strada (entro l'abitato, fuori dall'abitato e totale entro e fuori dall'abitato).

Tab. IS.TS.1 - Incidenti ed incidenti mortali per localizzazione - Anni 2001, 2002, 2004-2019

a) Valori assoluti ()*

Localizzazione		2001	2002	2004	2005	2006	2007	2008	2009	2010	2011	2012	2013	2014	2015	2016	2017	2018	2019	Totale 2001-2019
Strada Urbana	n° incidenti	174.315	170.506	162.408	161.679	159.675	154.502	147.381	142.237	128.104	135.823	122.487	118.013	113.874	112.151	113.987	113.467	109.493	110.327	2.617.606
	n° inc.mortali	2.166	1.973	1.745	1.757	1.709	1.551	1.451	1.351	1.110	1.227	1.096	1.034	1.031	1.055	1.044	1.037	1.009	960	26.080
Strada Comunale	n° incidenti	5.064	7.069	6.130	5.545	5.804	5.821	5.515	6.187	4.652	4.788	4.305	4.117	3.997	4.680	4.685	4.492	4.551	4.274	97.889
	n° inc.mortali	218	261	276	239	241	242	188	223	143	175	152	145	151	178	147	143	136	157	3.698
Strada Provinciale	n° incidenti	25.188	26.831	28.885	30.673	29.934	29.907	29.085	31.169	40.160	32.759	31.496	30.519	30.173	29.294	28.734	28.507	29.291	28.334	565.646
	n° inc.mortali	1.343	1.372	1.508	1.522	1.442	1.342	1.314	1.196	1.396	1.179	1.204	1.062	1.076	1.074	1.045	1.047	1.010	919	23.422
Strada Regionale (**)	n° incidenti	-	-	1.135	3.024	2.329	2.607	3.080	4.907	7.561	5.922	5.387	5.345	5.500	5.366	5.035	5.363	4.573	3.827	70.961
	n° inc.mortali	-	-	57	124	77	112	102	169	222	184	169	159	163	148	141	162	136	107	2.232
Strada Statale	n° incidenti	42.481	43.582	30.268	24.441	26.400	23.644	20.870	17.870	19.867	14.735	14.317	13.726	13.674	13.226	13.212	12.976	14.298	15.373	413.600
	n° inc.mortali	2.023	1.989	1.379	1.098	1.191	988	889	683	641	534	585	483	482	476	469	514	502	532	17.297
Autostrada	n° incidenti	15.306	16.359	14.002	14.010	13.319	13.635	12.372	12.200	12.079	11.007	9.404	9.265	9.148	9.179	9.360	9.395	9.437	9.076	223.395
	n° inc.mortali	656	695	534	483	483	446	388	320	341	287	283	252	244	272	245	253	258	276	7.329
Altra Strada	n° incidenti	746	1.055	662	639	663	755	660	835	574	604	832	675	665	643	778	733	910	972	14.093
	n° inc.mortali	49	42	49	48	35	37	32	31	18	30	26	26	28	33	14	22	35	31	635
Totale	n° incidenti	263.100	265.402	243.490	240.011	238.124	230.871	218.963	215.405	212.997	205.638	188.228	181.660	177.031	174.539	175.791	174.933	172.553	172.183	4.003.190
	n° inc.mortali	6.455	6.332	5.548	5.271	5.178	4.718	4.364	3.973	3.871	3.616	3.515	3.161	3.175	3.236	3.105	3.178	3.086	2.982	80.693

b) Composizione percentuale per anno

Localizzazione		2001	2002	2004	2005	2006	2007	2008	2009	2010	2011	2012	2013	2014	2015	2016	2017	2018	2019	Totale
Strada Urbana	n° incidenti	6,66	6,51	6,20	6,18	6,10	5,90	5,63	5,43	4,89	5,19	4,68	4,51	4,35	4,28	4,35	4,33	4,18	4,21	100,00
	n° inc.mortali	8,31	7,57	6,69	6,74	6,55	5,95	5,56	5,18	4,26	4,70	4,20	3,96	3,95	4,05	4,00	3,98	3,87	3,68	100,00
Strada Comunale	n° incidenti	5,17	7,22	6,26	5,66	5,93	5,95	5,63	6,32	4,75	4,89	4,40	4,21	4,08	4,78	4,79	4,59	4,65	4,37	100,00
	n° inc.mortali	5,90	7,06	7,46	6,46	6,52	6,54	5,08	6,03	3,87	4,73	4,11	3,92	4,08	4,81	3,98	3,87	3,68	4,25	100,00
Strada Provinciale	n° incidenti	4,45	4,74	5,11	5,42	5,29	5,29	5,14	5,51	7,10	5,79	5,57	5,40	5,33	5,18	5,08	5,04	5,18	5,01	100,00
	n° inc.mortali	5,73	5,86	6,44	6,50	6,16	5,73	5,61	5,11	5,96	5,03	5,14	4,53	4,59	4,59	4,46	4,47	4,31	3,92	100,00
Strada Regionale (**)	n° incidenti	0,00	0,00	1,60	4,26	3,28	3,67	4,34	6,92	10,66	8,35	7,59	7,53	7,75	7,56	7,10	7,56	6,44	5,39	100,00
	n° inc.mortali	0,00	0,00	2,55	5,56	3,45	5,02	4,57	7,57	9,95	8,24	7,57	7,12	7,30	6,63	6,32	7,26	6,09	4,79	100,00
Strada Statale	n° incidenti	10,27	10,54	7,32	5,91	6,38	5,72	5,05	4,32	4,80	3,56	3,46	3,32	3,31	3,20	3,19	3,14	3,46	3,72	100,00
	n° inc.mortali	11,70	11,50	7,97	6,35	6,89	5,71	5,14	3,95	3,71	3,09	3,38	2,79	2,79	2,75	2,71	2,97	2,90	3,08	100,00
Autostrada	n° incidenti	6,85	7,32	6,27	6,27	5,96	6,10	5,54	5,46	5,41	4,93	4,21	4,15	4,09	4,11	4,19	4,21	4,22	4,06	100,00
	n° inc.mortali	8,95	9,48	7,29	6,59	6,59	6,09	5,29	4,37	4,65	3,92	3,86	3,44	3,33	3,71	3,34	3,45	3,52	3,77	100,00
Altra Strada	n° incidenti	5,29	7,49	4,70	4,53	4,70	5,36	4,68	5,92	4,07	4,29	5,90	4,79	4,72	4,56	5,52	5,20	6,46	6,90	100,00
	n° inc.mortali	7,72	6,61	7,72	7,56	5,51	5,83	5,04	4,88	2,83	4,72	4,09	4,09	4,41	5,20	2,20	3,46	5,51	4,88	100,00
Totale	n° incidenti	6,57	6,63	6,08	6,00	5,95	5,77	5,47	5,38	5,32	5,14	4,70	4,54	4,42	4,36	4,39	4,37	4,31	4,30	100,00
	n° inc.mortali	8,00	7,85	6,88	6,53	6,42	5,85	5,41	4,92	4,80	4,48	4,36	3,92	3,93	4,01	3,85	3,94	3,82	3,70	100,00

Segue: Tab. IS.TS.1 - Incidenti ed incidenti mortali per localizzazione - Anni 2001, 2002, 2004-2019

c) Composizione percentuale per localizzazione

Localizzazione		2001	2002	2004	2005	2006	2007	2008	2009	2010	2011	2012	2013	2014	2015	2016	2017	2018	2019	2001-2019
Strada Urbana	n° incidenti	66,25	64,24	66,70	67,36	67,06	66,92	67,31	66,03	60,14	66,05	65,07	64,96	64,32	64,26	64,84	64,86	63,45	64,08	65,39
	n° inc.mortali	33,56	31,16	31,45	33,33	33,01	32,87	33,25	34,00	28,67	33,93	31,18	32,71	32,47	32,60	33,62	32,63	32,70	32,19	32,32
Strada Comunale	n° incidenti	1,92	2,66	2,52	2,31	2,44	2,52	2,52	2,87	2,18	2,33	2,29	2,27	2,26	2,68	2,67	2,57	2,64	2,48	2,45
	n° inc.mortali	3,38	4,12	4,97	4,53	4,65	5,13	4,31	5,61	3,69	4,84	4,32	4,59	4,76	5,50	4,73	4,50	4,41	5,26	4,58
Strada Provinciale	n° incidenti	9,57	10,11	11,86	12,78	12,57	12,95	13,28	14,47	18,85	15,93	16,73	16,80	17,04	16,78	16,35	16,30	16,98	16,46	14,13
	n° inc.mortali	20,81	21,67	27,18	28,87	27,85	28,44	30,11	30,10	36,06	32,61	34,25	33,60	33,89	33,19	33,66	32,95	32,73	30,82	29,03
Strada Regionale (**)	n° incidenti	0,00	0,00	0,47	1,26	0,98	1,13	1,41	2,28	3,55	2,88	2,86	2,94	3,11	3,07	2,86	3,07	2,65	2,22	1,77
	n° inc.mortali	0,00	0,00	1,03	2,35	1,49	2,37	2,34	4,25	5,73	5,09	4,81	5,03	5,13	4,57	4,54	5,10	4,41	3,59	2,77
Strada Statale	n° incidenti	16,15	16,42	12,43	10,18	11,09	10,24	9,53	8,30	9,33	7,17	7,61	7,56	7,72	7,58	7,52	7,42	8,29	8,93	10,33
	n° inc.mortali	31,34	31,41	24,86	20,83	23,00	20,94	20,37	17,19	16,56	14,77	16,64	15,28	15,18	14,71	15,10	16,17	16,27	17,84	21,44
Autostrada	n° incidenti	5,82	6,16	5,75	5,84	5,59	5,91	5,65	5,66	5,67	5,35	5,00	5,10	5,17	5,26	5,32	5,37	5,47	5,27	5,58
	n° inc.mortali	10,16	10,98	9,63	9,16	9,33	9,45	8,89	8,05	8,81	7,94	8,05	7,97	7,69	8,41	7,89	7,96	8,36	9,26	9,08
Altra Strada	n° incidenti	0,28	0,40	0,27	0,27	0,28	0,33	0,30	0,39	0,27	0,29	0,44	0,37	0,38	0,37	0,44	0,42	0,53	0,56	0,35
	n° inc.mortali	0,76	0,66	0,88	0,91	0,68	0,78	0,73	0,78	0,46	0,83	0,74	0,82	0,88	1,02	0,45	0,69	1,13	1,04	0,79
Totale	n° incidenti	100,00	100,00	100,00	100,00	100,00	100,00	100,00	100,00	100,00	100,00	100,00	100,00	100,00	100,00	100,00	100,00	100,00	100,00	100,00
	n° inc.mortali	100,00	100,00	100,00	100,00	100,00	100,00	100,00	100,00	100,00	100,00	100,00	100,00	100,00	100,00	100,00	100,00	100,00	100,00	100,00

d) Variazioni annuali e di periodo - Valori percentuali

Localizzazione		2002/01	2003/02	2005/04	2006/05	2007/06	2008/07	2009/08	2010/09	2011/10	2012/11	2013/12	2014/13	2015/14	2016/15	2017/16	2018/17	2019/18	Var. 2019/01	Var. 2019/10
Strada Urbana	n° incidenti	-2,19	-1,95	-0,45	-1,24	-3,24	-4,61	-3,49	-9,94	6,03	-9,82	-3,65	-3,51	-1,51	1,64	-0,46	-3,50	0,76	-36,71	-13,88
	n° inc.mortali	-8,91	-10,09	0,69	-2,73	-9,25	-6,45	-6,89	-17,84	10,54	-10,68	-5,66	-0,29	2,33	-1,04	-0,67	-2,70	-4,86	-55,68	-13,51
Strada Comunale	n° incidenti	39,59	-12,11	-9,54	4,67	0,29	-5,26	12,18	-24,81	2,92	-10,09	-4,37	-2,91	17,09	0,11	-4,12	1,31	-6,09	-15,60	-8,13
	n° inc.mortali	19,72	8,43	-13,41	0,84	0,41	-22,31	18,62	-35,87	22,38	-13,14	-4,61	4,14	17,88	-17,42	-2,72	-4,90	15,44	-27,98	9,79
Strada Provinciale	n° incidenti	6,52	-7,92	6,19	-2,41	-0,09	-2,75	7,17	28,85	-18,43	-3,86	-3,1	-1,13	-2,91	-1,91	-0,79	2,75	-3,27	12,49	-29,45
	n° inc.mortali	2,16	-0,07	0,93	-5,26	-6,93	-2,09	-8,98	16,72	-15,54	2,12	-11,79	1,32	-0,19	-2,70	0,19	-3,53	-9,01	-31,57	-34,17
Strada Regionale (**)	n° incidenti	-	-	166,43	-22,98	11,94	18,14	59,32	54,09	-21,68	-9,03	-0,78	2,9	-2,44	-6,17	6,51	-14,73	-16,31	-	-49,39
	n° inc.mortali	-	-	117,54	-37,9	45,45	-8,93	65,69	31,36	-17,12	-8,15	-5,92	2,52	-9,20	-4,73	14,89	-16,05	-21,32	-	-51,80
Strada Statale	n° incidenti	2,59	-11,34	-19,25	8,02	-10,44	-11,73	-14,37	11,18	-25,83	-2,84	-4,13	-0,38	-3,28	-0,11	-1,79	10,19	7,52	-63,81	-22,62
	n° inc.mortali	-1,68	-7,54	-20,38	8,47	-17,04	-10,02	-23,17	-6,15	-16,69	9,55	-17,44	-0,21	-1,24	-1,47	9,59	-2,33	5,98	-73,70	-17,00
Autostrada	n° incidenti	6,88	-9,27	0,06	-4,93	2,37	-9,26	-1,39	-0,99	-8,87	-14,56	-1,48	-1,26	0,34	1,97	0,37	0,45	-3,83	-40,70	-24,86
	n° inc.mortali	5,95	-11,8	-9,55	0,00	-7,66	-13,00	-17,53	6,56	-15,84	-1,39	-10,95	-3,17	11,48	-9,93	3,27	1,98	6,98	-57,93	-19,06
Altra Strada	n° incidenti	41,42	-34,41	-3,47	3,76	13,88	-12,58	26,52	-31,26	5,23	37,75	-18,87	-1,48	-3,31	21,00	-5,78	24,15	6,81	30,29	69,34
	n° inc.mortali	-14,29	16,67	-2,04	-27,08	5,71	-13,51	-3,13	-41,94	66,67	-13,33	0,00	7,69	17,86	-57,58	57,14	59,09	-11,43	-36,73	72,22
Totale	n° incidenti	0,87	-4,95	-1,43	-0,79	-3,05	-5,16	-1,62	-1,12	-3,45	-8,47	-3,49	-2,55	-1,41	0,72	-0,49	-1,36	-0,21	-34,56	-19,16
	n° inc.mortali	-1,91	-6,36	-4,99	-1,76	-8,88	-7,5	-8,96	-2,57	-6,59	-2,79	-10,07	0,44	1,92	-4,05	2,35	-2,89	-3,37	-53,80	-22,97

(*) In rosso e verde sono indicati: 1) in “a”) massimi e minimi; 2) in “d”) maggiori e minori diminuzioni, per localizzazione ed intero periodo. In blu sono indicati alcuni totali generali.

(**) i dati 2001, 2002 e 2003 sono nulli in quanto le Strade Regionali sono state istituite successivamente.

Fonte: elaborazione Ministero delle Infrastrutture e dei Trasporti su dati ISTAT.

Tab. IS.TS.2 - Morti e feriti in incidenti stradali per localizzazione - Anni 2001, 2002, 2004-2019

a) Valori assoluti ()*

Localizzazione		2001	2002	2004	2005	2006	2007	2008	2009	2010	2011	2012	2013	2014	2015	2016	2017	2018	2019	Totale sino al 2019
Strada Urbana	morti	2.259	2.075	1.812	1.842	1.782	1.603	1.499	1.393	1.133	1.261	1.116	1.051	1.052	1.081	1.064	1.054	1.029	975	26.927
	feriti	232.320	228.703	215.263	211.555	209.342	205.812	198.275	191.805	172.155	182.131	163.145	157.398	151.484	148.241	151.424	149.837	144.298	144.839	3.480.744
Strada Comunale	morti	235	280	296	258	254	259	199	234	152	184	157	150	160	182	152	150	148	167	3.923
	feriti	7.414	10.478	8.925	8.019	8.453	8.354	8.097	9.089	7.059	7.117	6.310	6.151	5.905	6.874	6.872	6.606	6.595	6.210	143.615
Strada Provinciale	morti	1.490	1.507	1.666	1.695	1.572	1.470	1.419	1.275	1.496	1.258	1.298	1.143	1.155	1.148	1.114	1.109	1.068	975	25.377
	feriti	38.479	40.691	43.475	46.106	45.178	45.861	44.225	47.859	60.656	49.882	48.397	47.076	46.573	44.682	44.281	44.042	44.763	43.269	862.615
Strada Regionale (**)	morti	-	-	67	139	87	121	109	183	237	193	181	167	174	159	147	178	144	118	2.404
	feriti	-	-	1.806	4.550	3.583	3.818	4.601	7.718	11.428	9.120	8.489	8.222	8.538	8.264	7.796	8.122	7.168	5.683	108.906
Strada Statale	morti	2.285	2.270	1.577	1.257	1.349	1.114	1.019	771	702	593	644	543	524	520	517	568	576	594	19.550
	feriti	67.192	69.232	48.857	39.893	42.835	37.821	33.973	29.047	31.913	24.431	23.381	22.842	22.442	22.097	21.923	21.275	23.299	25.016	668.794
Autostrada	morti	773	801	648	577	590	526	452	350	376	338	330	321	287	305	274	296	330	310	8.595
	feriti	26.774	27.827	23.908	23.862	22.646	23.135	20.631	20.538	20.667	18.515	15.866	15.447	15.290	15.850	15.790	15.844	15.545	15.009	378.381
Altra Strada	morti	54	47	56	50	35	38	34	31	18	33	27	26	29	33	15	23	39	34	676
	feriti	1.107	1.561	945	873	918	1.049	937	1.202	842	823	1.276	957	915	912	1.089	1.024	1.251	1.358	20.028
Totale	morti	7.096	6.980	6.122	5.818	5.669	5.131	4.731	4.237	4.114	3.860	3.753	3.401	3.381	3.428	3.283	3.378	3.334	3.173	87.452
	feriti	373.286	378.492	343.179	334.858	332.955	325.850	310.739	307.258	304.720	292.019	266.864	258.093	251.147	246.920	249.175	246.750	242.919	241.384	5.663.083

b) Composizione percentuale per anno

Localizzazione		2001	2002	2004	2005	2006	2007	2008	2009	2010	2011	2012	2013	2014	2015	2016	2017	2018	2019	Totale
Strada Urbana	morti	8,39	7,71	6,73	6,84	6,62	5,95	5,57	5,17	4,21	4,68	4,14	3,90	3,91	4,01	3,95	3,91	3,82	3,62	100,00
	feriti	6,67	6,57	6,18	6,08	6,01	5,91	5,70	5,51	4,95	5,23	4,69	4,52	4,35	4,26	4,35	4,30	4,15	4,16	100,00
Strada Comunale	morti	5,99	7,14	7,55	6,58	6,47	6,60	5,07	5,96	3,87	4,69	4,00	3,82	4,08	4,64	3,87	3,82	3,77	4,26	100,00
	feriti	5,16	7,30	6,21	5,58	5,89	5,82	5,64	6,33	4,92	4,96	4,39	4,28	4,11	4,79	4,79	4,60	4,59	4,32	100,00
Strada Provinciale	morti	5,87	5,94	6,56	6,68	6,19	5,79	5,59	5,02	5,90	4,96	5,11	4,50	4,55	4,52	4,39	4,37	4,21	3,84	100,00
	feriti	4,46	4,72	5,04	5,34	5,24	5,32	5,13	5,55	7,03	5,78	5,61	5,46	5,40	5,18	5,13	5,11	5,19	5,02	100,00
Strada Regionale (**)	morti	-	-	2,79	5,78	3,62	5,03	4,53	7,61	9,86	8,03	7,53	6,95	7,24	6,61	6,11	7,40	5,99	4,91	100,00
	feriti	-	-	1,66	4,18	3,29	3,51	4,22	7,09	10,49	8,37	7,79	7,55	7,84	7,59	7,16	7,46	6,58	5,22	100,00
Strada Statale	morti	11,69	11,61	8,07	6,43	6,90	5,70	5,21	3,94	3,59	3,03	3,29	2,78	2,68	2,66	2,64	2,91	2,95	3,04	100,00
	feriti	10,05	10,35	7,31	5,96	6,40	5,66	5,08	4,34	4,77	3,65	3,50	3,42	3,36	3,30	3,28	3,18	3,48	3,74	100,00
Autostrada	morti	8,99	9,32	7,54	6,71	6,86	6,12	5,26	4,07	4,37	3,93	3,84	3,73	3,34	3,55	3,19	3,44	3,84	3,61	100,00
	feriti	7,08	7,35	6,32	6,31	5,98	6,11	5,45	5,43	5,46	4,89	4,19	4,08	4,04	4,19	4,17	4,19	4,11	3,97	100,00
Altra Strada	morti	7,99	6,95	8,28	7,40	5,18	5,62	5,03	4,59	2,66	4,88	3,99	3,85	4,29	4,88	2,22	3,40	5,77	5,03	100,00
	feriti	5,53	7,79	4,72	4,36	4,58	5,24	4,68	6,00	4,20	4,11	6,37	4,78	4,57	4,55	5,44	5,11	6,25	6,78	100,00
Totale	morti	8,11	7,98	7,00	6,65	6,48	5,87	5,41	4,84	4,70	4,41	4,29	3,89	3,87	3,92	3,75	3,86	3,81	3,63	100,00
	feriti	6,59	6,68	6,06	5,91	5,88	5,75	5,49	5,43	5,38	5,16	4,71	4,56	4,43	4,36	4,40	4,36	4,29	4,26	100,00

Segue: Tab. IS.TS.2 - Morti e feriti in incidenti stradali per localizzazione - Anni 2001, 2002, 2004 -2019

c) Composizione percentuale per localizzazione

Localizzazione		2001	2002	2004	2005	2006	2007	2008	2009	2010	2011	2012	2013	2014	2015	2016	2017	2018	2019	2001-2019
Strada Urbana	morti	31,83	29,73	29,6	31,66	31,43	31,24	31,68	32,88	27,54	32,67	29,74	30,9	31,12	31,53	32,41	31,20	30,86	30,73	30,79
	feriti	62,24	60,42	62,73	63,18	62,87	63,16	63,81	62,42	56,5	62,37	61,13	60,98	60,32	60,04	60,77	60,72	59,40	60,00	61,46
Strada Comunale	morti	3,31	4,01	4,84	4,43	4,48	5,05	4,21	5,52	3,69	4,77	4,18	4,41	4,73	5,31	4,63	4,44	4,44	5,26	4,49
	feriti	1,99	2,77	2,60	2,39	2,54	2,56	2,61	2,96	2,32	2,44	2,36	2,38	2,35	2,78	2,76	2,68	2,71	2,57	2,54
Strada Provinciale	morti	21,00	21,59	27,21	29,13	27,73	28,65	29,99	30,09	36,36	32,59	34,59	33,61	34,16	33,49	33,93	32,83	32,03	30,73	29,02
	feriti	10,31	10,75	12,67	13,77	13,57	14,07	14,23	15,58	19,91	17,08	18,14	18,24	18,54	18,10	17,77	17,85	18,43	17,93	15,23
Strada Regionale (**)	morti	-	-	1,09	2,39	1,53	2,36	2,30	4,32	5,76	5,00	4,82	4,91	5,15	4,64	4,48	5,27	4,32	3,72	2,75
	feriti	-	-	0,53	1,36	1,08	1,17	1,48	2,51	3,75	3,12	3,18	3,19	3,40	3,35	3,13	3,29	2,95	2,35	1,92
Strada Statale	morti	32,2	32,52	25,76	21,61	23,8	21,71	21,54	18,2	17,06	15,36	17,16	15,97	15,5	15,17	15,75	16,81	17,28	18,72	22,36
	feriti	18,00	18,29	14,24	11,91	12,87	11,61	10,93	9,45	10,47	8,37	8,76	8,85	8,94	8,95	8,80	8,62	9,59	10,36	11,81
Autostrada	morti	10,89	11,48	10,58	9,92	10,41	10,25	9,55	8,26	9,14	8,76	8,79	9,44	8,49	8,90	8,35	8,76	9,90	9,77	9,83
	feriti	7,17	7,35	6,97	7,13	6,80	7,10	6,64	6,68	6,78	6,34	5,95	5,99	6,09	6,42	6,34	6,42	6,40	6,22	6,68
Altra Strada	morti	0,76	0,67	0,91	0,86	0,62	0,74	0,72	0,73	0,44	0,85	0,72	0,76	0,86	0,96	0,46	0,68	1,17	1,07	0,77
	feriti	0,30	0,41	0,28	0,26	0,28	0,32	0,30	0,39	0,28	0,28	0,48	0,37	0,36	0,37	0,44	0,41	0,51	0,56	0,35
Totale	morti	100,00	100,00	100,00	100,00	100,00	100,00	100,00	100,00	100,00	100,00	100,00	100,00	100,00	100,00	100,00	100,00	100,00	100,00	100,00
	feriti	100,00	100,00	100,00	100,00	100,00	100,00	100,00	100,00	100,00	100,00	100,00	100,00	100,00	100,00	100,00	100,00	100,00	100,00	100,00

d) Variazioni annuali - Valori percentuali

Localizzazione		2002/01	2003/02	2005/04	2006/05	2007/06	2008/07	2009/08	2010/09	2011/10	2012/11	2013/12	2014/13	2015/14	2016/15	2017/16	2018/17	2019/18	Var. 2019/01	Var. 2019/10
Strada Urbana	morti	-8,15	-11,04	1,66	-3,26	-10,04	-6,49	-7,07	-18,66	11,3	-11,5	-5,82	0,10	2,76	-1,57	-0,94	-2,37	-5,25	-56,84	-13,95
	feriti	-1,56	-2,62	-1,72	-1,05	-1,69	-3,66	-3,26	-10,24	5,79	-10,42	-3,52	-3,76	-2,14	2,15	-1,05	-3,70	0,37	-37,66	-15,87
Strada Comunale	morti	19,15	9,29	-12,84	-1,55	1,97	-23,17	17,59	-35,04	21,05	-14,67	-4,46	6,67	13,75	-16,48	-1,32	-1,33	12,84	-28,94	9,87
	feriti	41,33	-13,28	-10,15	5,41	-1,17	-3,08	12,25	-22,33	0,82	-11,34	-2,52	-4,00	16,41	-0,03	-3,87	-0,17	-5,84	-16,24	-12,03
Strada Provinciale	morti	1,14	0,80	1,74	-7,26	-6,49	-3,47	-10,15	17,33	-15,91	3,18	-11,94	1,05	-0,61	-2,96	-0,45	-3,70	-8,71	-34,56	-34,83
	feriti	5,75	-8,78	6,05	-2,01	1,51	-3,57	8,22	26,74	-17,76	-2,98	-2,73	-1,07	-4,06	-0,90	-0,54	1,64	-3,34	12,45	-28,66
Strada Regionale (**)	morti	-	-	107,46	-37,41	39,08	-9,92	67,89	29,51	-18,57	-6,22	-7,73	4,19	-8,62	-7,55	21,09	-19,10	-18,06	-	-50,21
	feriti	-	-	151,94	-21,25	6,56	20,51	67,75	48,07	-20,2	-6,92	-3,15	3,84	-3,21	-5,66	4,18	-11,75	-20,72	-	-50,27
Strada Statale	morti	-0,66	-6,30	-20,29	7,32	-17,42	-8,53	-24,34	-8,95	-15,53	8,60	-15,68	-3,5	-0,76	-0,58	9,86	1,41	3,13	-74,00	-15,38
	feriti	3,04	-11,42	-18,35	7,37	-11,71	-10,17	-14,5	9,87	-23,44	-4,30	-2,31	-1,75	-1,54	-0,79	-2,96	9,51	7,37	-62,77	-21,61
Autostrada	morti	3,62	-11,24	-10,96	2,25	-10,85	-14,07	-22,57	7,43	-10,11	-2,37	-2,73	-10,59	6,27	-10,16	8,03	11,49	-6,06	-59,90	-17,55
	feriti	3,93	-9,31	-0,19	-5,10	2,16	-10,82	-0,45	0,63	-10,41	-14,31	-2,64	-1,02	3,66	-0,38	0,34	-1,89	-3,45	-43,94	-27,38
Altra Strada	morti	-12,96	14,89	-10,71	-30,00	8,57	-10,53	-8,82	-41,94	83,33	-18,18	-3,70	11,54	13,79	-54,55	53,33	69,57	-12,82	-37,04	88,89
	feriti	41,01	-36,64	-7,62	5,15	14,27	-10,68	28,28	-29,95	-2,26	55,04	-25,00	-4,39	-0,33	19,41	-5,97	22,17	8,55	22,67	61,28
Totale	morti	-1,63	-5,97	-4,97	-2,56	-9,49	-7,80	-10,44	-2,90	-6,17	-2,77	-9,38	-0,59	1,39	-4,23	2,89	-1,30	-4,83	-55,28	-22,87
	feriti	1,39	-5,82	-2,42	-0,57	-2,13	-4,64	-1,12	-0,83	-4,17	-8,61	-3,29	-2,69	-1,68	0,91	-0,97	-1,55	-0,63	-35,34	-20,78

(*) In rosso e verde sono indicati: 1) in "a)" massimi e minimi; 2) in "d)" maggiori e minori diminuzioni, per localizzazione ed intero periodo. In blu sono indicati alcuni totali generali.

(**) i dati 2001, 2002 e 2003 sono nulli in quanto le Strade Regionali sono state istituite successivamente.

Fonte: elaborazione Ministero delle Infrastrutture e dei Trasporti su dati ISTAT.

Fig. IS.TS.1a - Incidenti stradali per tipologia di strada - Anni 2001-2019

Numero

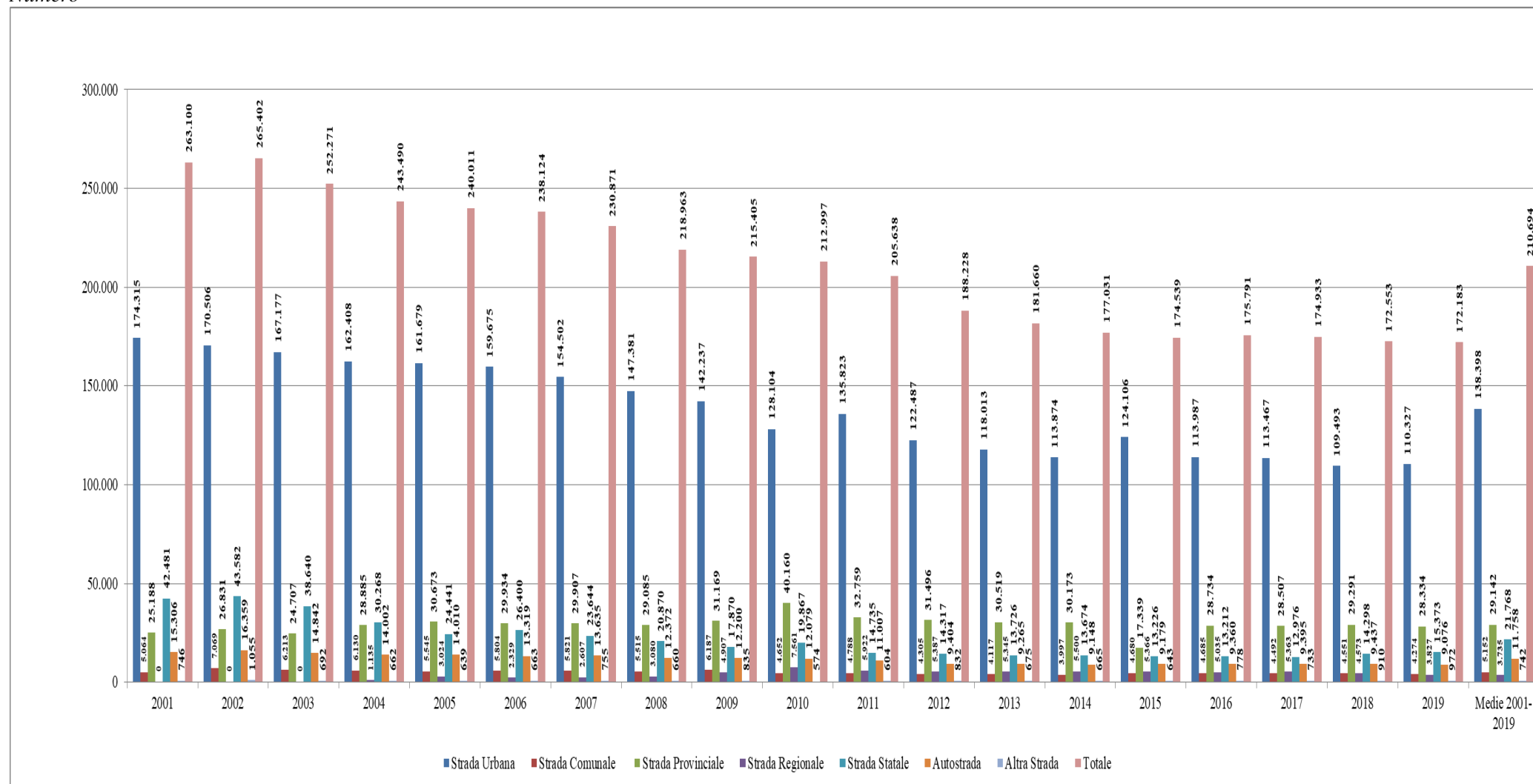

Nota: dati 2001, 2002 e 2003 per le Regionali sono nulli in quanto tale tipologia di strada è stata istituita successivamente.

Fonte: elaborazione Ministero delle Infrastrutture e dei Trasporti su dati ISTAT.

Fig. IS.TS.1b - Incidenti stradali mortali per tipologia di strada - Anni 2001-2019

Numero

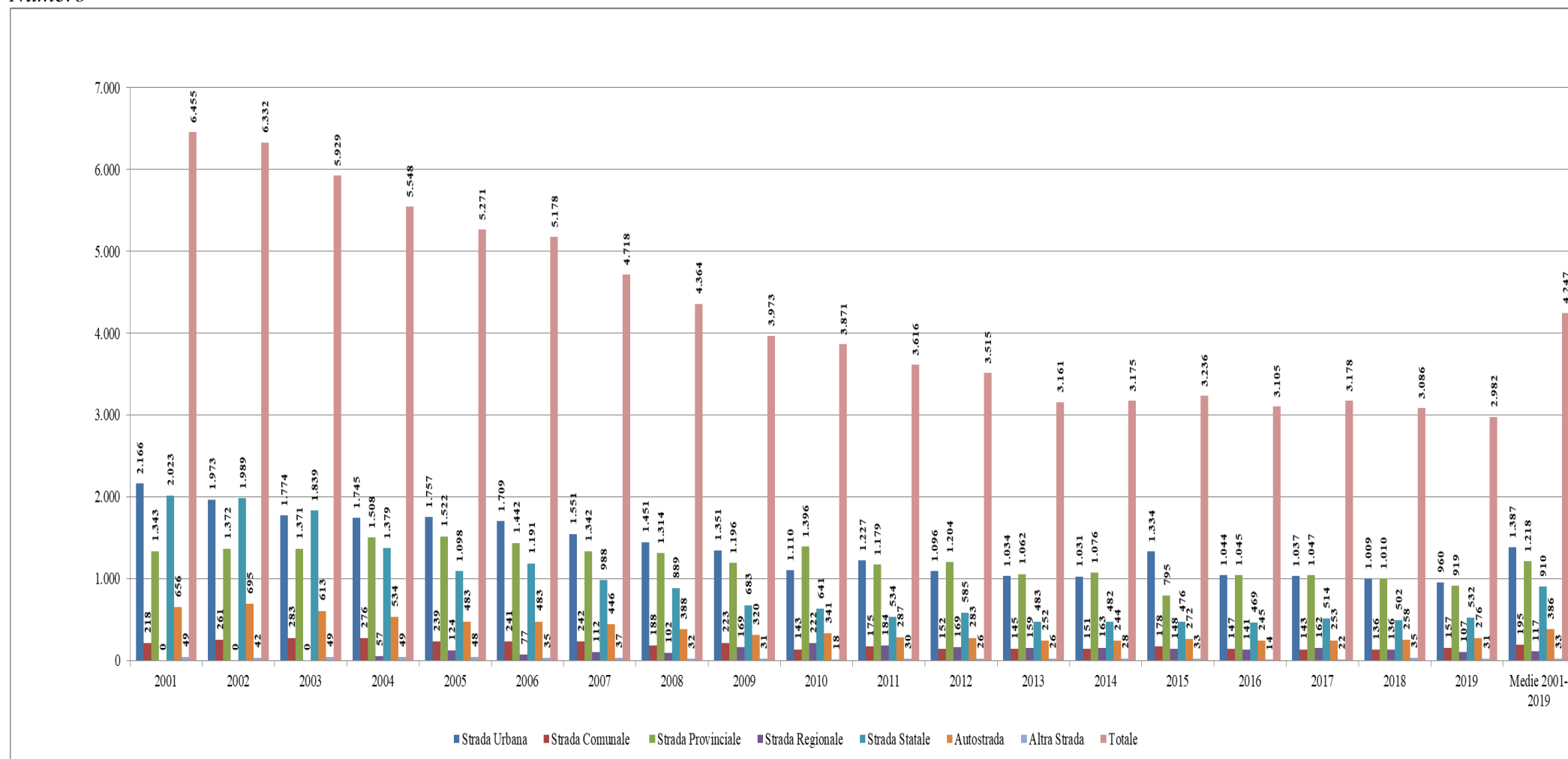

Nota: dati 2001, 2002 e 2003 per le Regionali sono nulli in quanto tale tipologia di strada è stata istituita successivamente.

Fonte: elaborazione Ministero delle Infrastrutture e dei Trasporti su dati ISTAT.

Fig. IS.TS.2a - Morti in incidenti stradali per tipologia di strada - Anni 2001-2019

Numero

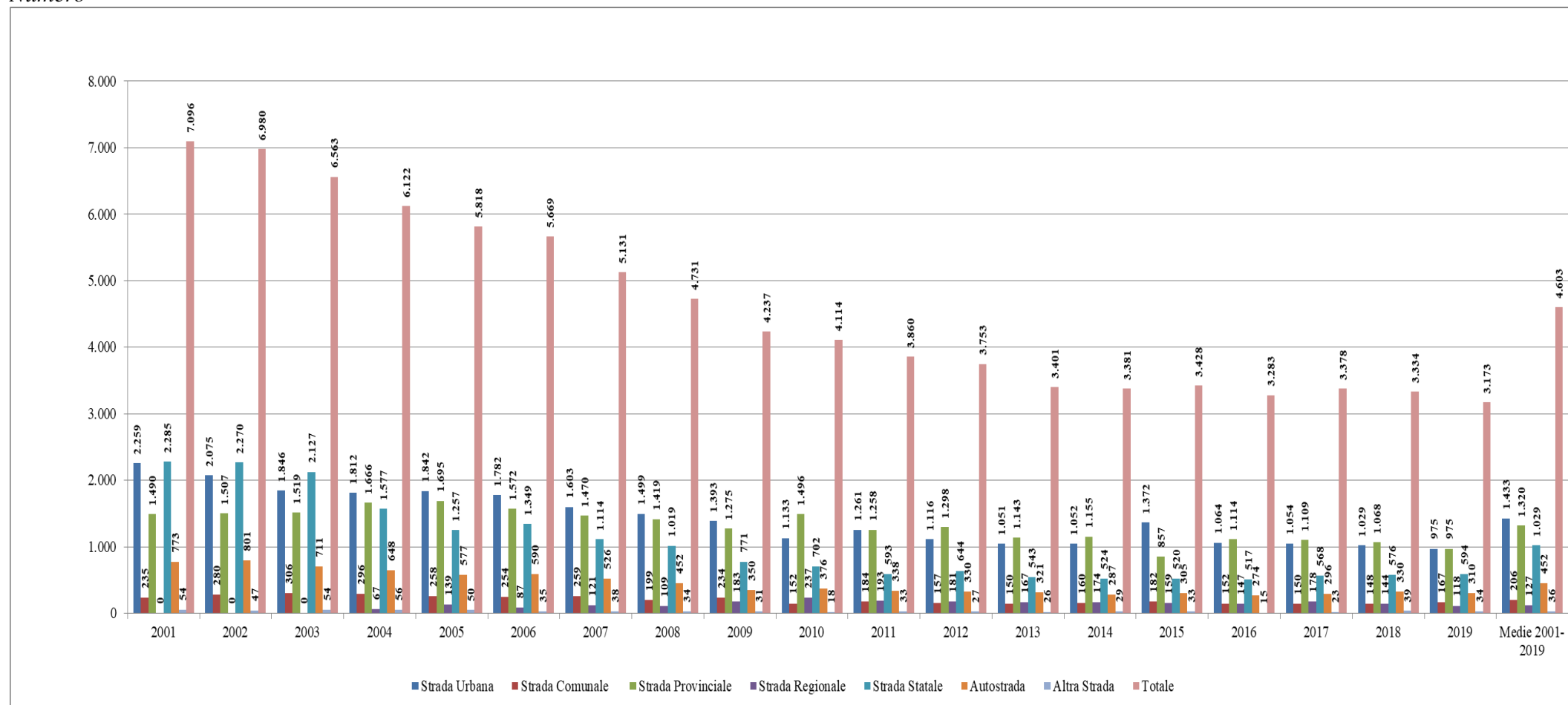

Nota: dati 2001, 2002 e 2003 per le Regionali sono nulli in quanto tale tipologia di strada è stata istituita successivamente.

Fonte: elaborazione Ministero delle Infrastrutture e dei Trasporti su dati ISTAT.

Fig. IS.TS.2b - Feriti in incidenti stradali per tipologia di strada - Anni 2001-2019

Numero

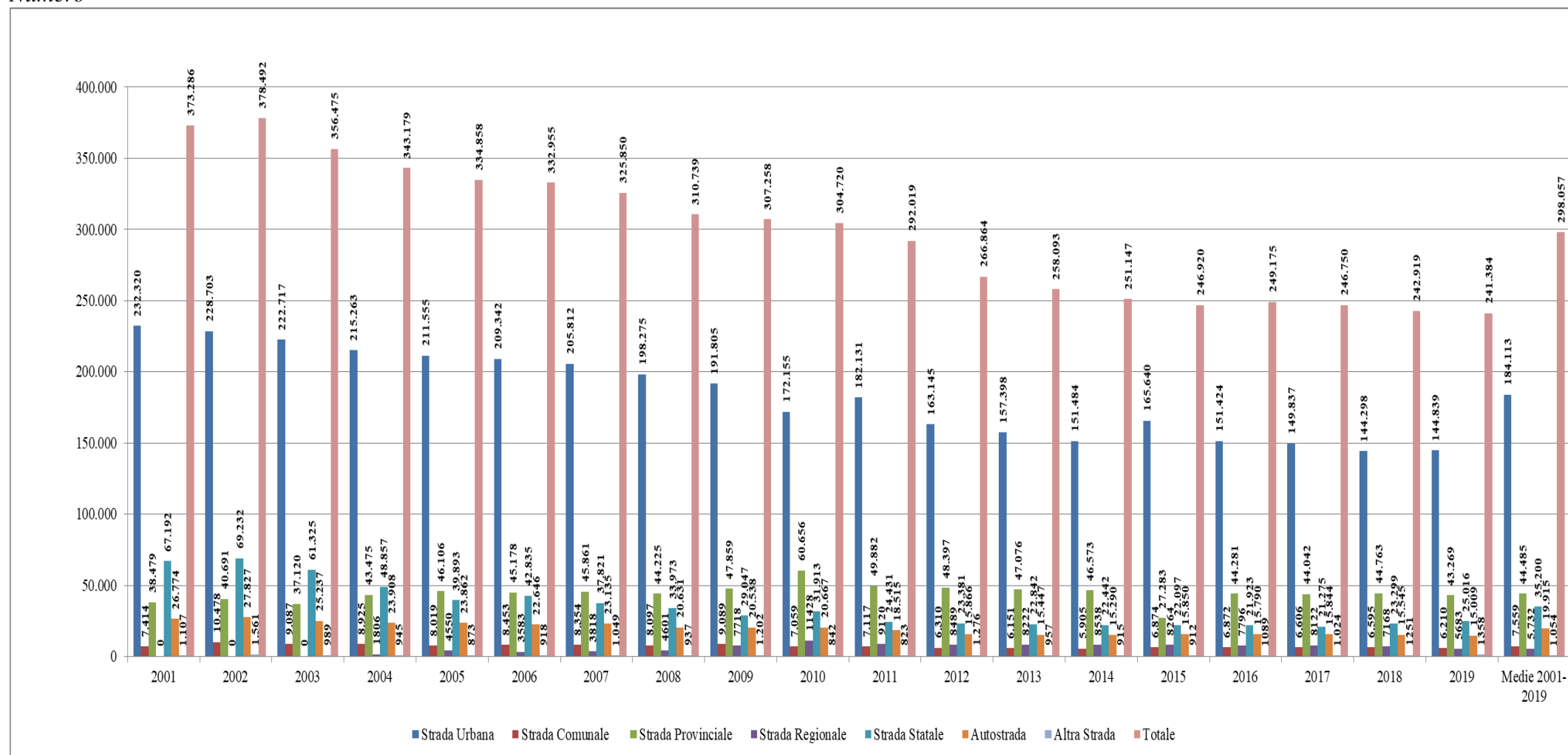

Nota: dati 2001, 2002 e 2003 per le Regionali sono nulli in quanto tale tipologia di strada è stata istituita successivamente.

Fonte: elaborazione Ministero delle Infrastrutture e dei Trasporti su dati ISTAT.

Tab. IS.TS.3a - Incidenti, incidenti mortali, morti e feriti per Regione e tipologia di strada - Anno 2001

Valori assoluti e composizione percentuale per Regione e Ripartizione Geografica

R e g i o n e		Regionale entro l'abitato(**)		Strada urbana nell'abitato		Provinciale entro l'abitato		Statale entro l'abitato		Comunale extraurbana		Provinciale		Regionale (***)		Statale		Autostrada		Altre strade		Totale per Regione	
Piemonte	n° incidenti	-	-	10.463	61,72	794	4,68	1.225	7,23	208	1,23	1.220	7,20	-	-	1.647	9,72	1.340	7,90	56	0,33	16.953	100,00
	n° incidenti mortali	-	-	146	28,68	43	8,45	46	9,04	8	1,57	88	17,29	-	-	103	20,24	69	13,56	6	1,18	509	100,00
	n° morti	-	-	154	27,35	47	8,35	52	9,24	8	1,42	101	17,94	-	-	117	20,78	76	13,50	8	1,42	563	100,00
	n° feriti	-	-	14.793	59,00	1.135	4,53	1.889	7,53	310	1,24	1.934	7,71	-	-	2.710	10,81	2.230	8,89	71	0,28	25.072	100,00
Valle d'Aosta	n° incidenti	-	-	216	48,32	8	1,79	54	12,08	8	1,79	30	6,71	-	-	80	17,90	46	10,29	5	1,12	447	100,00
	n° incidenti mortali	-	-	3	20,00	0	0,00	2	13,33	1	6,67	2	13,33	-	-	4	26,67	3	20,00	0	0,00	15	100,00
	n° morti	-	-	3	18,75	0	0,00	2	12,50	1	6,25	2	12,50	-	-	4	25,00	4	25,00	0	0,00	16	100,00
	n° feriti	-	-	278	44,98	9	1,46	87	14,08	9	1,46	42	6,80	-	-	114	18,45	70	11,33	9	1,46	618	100,00
Lombardia	n° incidenti	-	-	39.426	72,92	2.396	4,43	2.986	5,52	432	0,80	2.606	4,82	-	-	3.364	6,22	2.744	5,07	117	0,22	54.071	100,00
	n° incidenti mortali	-	-	353	36,09	74	7,57	96	9,82	14	1,43	132	13,50	-	-	194	19,84	114	11,66	1	0,10	978	100,00
	n° morti	-	-	363	33,83	81	7,55	103	9,60	14	1,30	156	14,54	-	-	222	20,69	133	12,40	1	0,09	1.073	100,00
	n° feriti	-	-	52.932	69,78	3.529	4,65	4.567	6,02	609	0,80	3.973	5,24	-	-	5.401	7,12	4.668	6,15	172	0,23	75.851	100,00
Provincia Autonoma di Bolzano	n° incidenti	-	-	961	45,22	72	3,39	218	10,26	41	1,93	149	7,01	-	-	561	26,40	105	4,94	18	0,85	2.125	100,00
	n° incidenti mortali	-	-	7	8,86	1	1,27	10	12,66	5	6,33	8	10,13	-	-	44	55,70	1	1,27	3	3,80	79	100,00
	n° morti	-	-	9	9,28	1	1,03	11	11,34	5	5,15	13	13,40	-	-	54	55,67	1	1,03	3	3,09	97	100,00
	n° feriti	-	-	1.171	41,22	84	2,96	283	9,96	50	1,76	217	7,64	-	-	854	30,06	158	5,56	24	0,84	2.841	100,00
Provincia Autonoma di Trento	n° incidenti	-	-	1.027	48,22	77	3,62	247	11,60	26	1,22	186	8,73	-	-	456	21,41	106	4,98	5	0,23	2.130	100,00
	n° incidenti mortali	-	-	7	15,56	1	2,22	1	2,22	2	4,44	5	11,11	-	-	22	48,89	6	13,33	1	2,22	45	100,00
	n° morti	-	-	7	13,73	1	1,96	1	1,96	2	3,92	5	9,80	-	-	26	50,98	8	15,69	1	1,96	51	100,00
	n° feriti	-	-	1.280	43,76	103	3,52	352	12,03	39	1,33	292	9,98	-	-	675	23,08	176	6,02	8	0,27	2.925	100,00
Trentino Alto Adige	n° incidenti	-	-	1.988	46,72	149	3,50	465	10,93	67	1,57	335	7,87	-	-	1.017	23,90	211	4,96	23	0,54	4.255	100,00
	n° incidenti mortali	-	-	14	11,29	2	1,61	11	8,87	7	5,65	13	10,48	-	-	66	53,23	7	5,65	4	3,23	124	100,00
	n° morti	-	-	16	10,81	2	1,35	12	8,11	7	4,73	18	12,16	-	-	80	54,05	9	6,08	4	2,70	148	100,00
	n° feriti	-	-	2.451	42,51	187	3,24	635	11,01	89	1,54	509	8,83	-	-	1.529	26,52	334	5,79	32	0,55	5.766	100,00
Veneto	n° incidenti	-	-	12.092	55,49	1.990	9,13	2.264	10,39	777	3,57	1.640	7,53	-	-	1.953	8,96	1.022	4,69	52	0,24	21.790	100,00
	n° incidenti mortali	-	-	175	27,09	92	14,24	82	12,69	38	5,88	100	15,48	-	-	111	17,18	45	6,97	3	0,46	646	100,00
	n° morti	-	-	182	26,26	98	14,14	90	12,99	39	5,63	108	15,58	-	-	120	17,32	51	7,36	5	0,72	693	100,00
	n° feriti	-	-	15.965	52,28	2.861	9,37	3.237	10,60	1.057	3,46	2.517	8,24	-	-	3.098	10,15	1.728	5,66	72	0,24	30.535	100,00
Friuli Venezia Giulia	n° incidenti	-	-	3.581	60,44	369	6,23	660	11,14	120	2,03	342	5,77	-	-	616	10,40	220	3,71	17	0,29	5.925	100,00
	n° incidenti mortali	-	-	72	36,73	18	9,18	18	9,18	9	4,59	25	12,76	-	-	34	17,35	20	10,20	0	0,00	196	100,00
	n° morti	-	-	75	36,23	19	9,18	21	10,14	9	4,35	27	13,04	-	-	34	16,43	22	10,63	0	0,00	207	100,00
	n° feriti	-	-	4.499	55,63	541	6,69	974	12,04	149	1,84	491	6,07	-	-	1.006	12,44	395	4,88	32	0,40	8.087	100,00
Liguria	n° incidenti	-	-	7.881	75,76	179	1,72	907	8,72	46	0,44	125	1,20	-	-	483	4,64	775	7,45	6	0,06	10.402	100,00
	n° incidenti mortali	-	-	76	47,50	6	3,75	21	13,13	0	0,00	3	1,88	-	-	16	10,00	38	23,75	0	0,00	160	100,00
	n° morti	-	-	78	45,09	6	3,47	22	12,72	0	0,00	4	2,31	-	-	16	9,25	47	27,17	0	0,00	173	100,00
	n° feriti	-	-	10.013	72,15	234	1,69	1.231	8,87	60	0,43	203	1,46	-	-	759	5,47	1.370	9,87	8	0,06	13.878	100,00
Emilia Romagna	n° incidenti	-	-	16.549	60,27	1.217	4,43	2.891	10,53	983	3,58	1.370	4,99	-	-	2.577	9,39	1.797	6,54	73	0,27	27.457	100,00
	n° incidenti mortali	-	-	237	31,77	49	6,57	82	10,99	36	4,83	94	12,60	-	-	165	22,12	80	10,72	3	0,40	746	100,00
	n° morti	-	-	246	30,26	51	6,27	89	10,95	42	5,17	104	12,79	-	-	185	22,76	93	11,44	3	0,37	813	100,00
	n° feriti	-	-	21.584	56,42	1.698	4,44	4.213	11,01	1.381	3,61	2.034	5,32	-	-	4.056	10,60	3.197	8,36	92	0,24	38.255	100,00

Segue: Tab. IS.TS.3a - Incidenti, incidenti mortali, morti e feriti per Regione e tipologia di strada - Anno 2001

Valori assoluti e composizione percentuale per Regione e Ripartizione Geografica

R e g i o n e		Regionale		Strada		Provinciale		Statale		Comunale		Provinciale		Regionale		Statale		Autostrada		Altre strade		Totale per	
		entro		urbana		entro		entro		extraurbana				(**)								Regione	
		l'abitato(**)		nell'abitato		l'abitato		l'abitato															
Italia Settentrionale	n° incidenti	-	-	83.721	65,10	6.457	5,02	10.692	8,31	2.500	1,94	6.783	5,27	-	-	11.107	8,64	7.026	5,46	316	0,25	128.602	100,00
	n°incidenti mortali	-	-	944	31,58	243	8,13	323	10,81	112	3,75	382	12,78	-	-	656	21,95	314	10,51	15	0,50	2.989	100,00
	n° morti	-	-	979	29,93	259	7,92	351	10,73	119	3,64	437	13,36	-	-	741	22,65	368	11,25	17	0,52	3.271	100,00
	n° feriti	-	-	110.173	61,63	9.246	5,17	15.579	8,72	3.443	1,93	10.278	5,75	-	-	17.492	9,79	12.096	6,77	449	0,25	178.756	100,00
Toscana	n° incidenti	-	-	15.539	69,23	918	4,09	1.516	6,75	462	2,06	1.164	5,19	-	-	1.613	7,19	1.167	5,20	66	0,29	22.445	100,00
	n°incidenti mortali	-	-	201	42,41	23	4,85	39	8,23	11	2,32	64	13,50	-	-	87	18,35	44	9,28	5	1,05	474	100,00
	n° morti	-	-	205	40,92	25	4,99	41	8,18	13	2,59	64	12,77	-	-	96	19,16	51	10,18	6	1,20	501	100,00
	n° feriti	-	-	19.354	64,90	1.238	4,15	2.199	7,37	653	2,19	1.797	6,03	-	-	2.526	8,47	1.956	6,56	98	0,33	29.821	100,00
Umbria	n° incidenti	-	-	2.159	51,64	192	4,59	461	11,03	119	2,85	317	7,58	-	-	685	16,38	210	5,02	38	0,91	4.181	100,00
	n°incidenti mortali	-	-	30	26,09	8	6,96	12	10,43	6	5,22	18	15,65	-	-	35	30,43	4	3,48	2	1,74	115	100,00
	n° morti	-	-	30	25,64	8	6,84	12	10,26	6	5,13	18	15,38	-	-	36	30,77	5	4,27	2	1,71	117	100,00
	n° feriti	-	-	2.880	47,60	272	4,50	693	11,45	174	2,88	477	7,88	-	-	1.127	18,63	370	6,12	57	0,94	6.050	100,00
Marche	n° incidenti	-	-	4.676	56,23	390	4,69	930	11,18	235	2,83	655	7,88	-	-	891	10,71	494	5,94	45	0,54	8.316	100,00
	n°incidenti mortali	-	-	52	26,00	15	7,50	21	10,50	15	7,50	41	20,50	-	-	36	18,00	18	9,00	2	1,00	200	100,00
	n° morti	-	-	56	24,56	15	6,58	25	10,96	18	7,89	47	20,61	-	-	38	16,67	27	11,84	2	0,88	228	100,00
	n° feriti	-	-	6.219	51,57	579	4,80	1.406	11,66	348	2,89	1.038	8,61	-	-	1.481	12,28	923	7,65	65	0,54	12.059	100,00
Lazio	n° incidenti	-	-	24.117	73,03	1.029	3,12	2.227	6,74	563	1,70	1.226	3,71	-	-	2.065	6,25	1.767	5,35	30	0,09	33.024	100,00
	n°incidenti mortali	-	-	311	45,40	30	4,38	48	7,01	21	3,07	82	11,97	-	-	133	19,42	56	8,18	4	0,58	685	100,00
	n° morti	-	-	322	44,05	31	4,24	54	7,39	21	2,87	88	12,04	-	-	149	20,38	62	8,48	4	0,55	731	100,00
	n° feriti	-	-	30.394	68,56	1.458	3,29	2.988	6,74	866	1,95	2.048	4,62	-	-	3.423	7,72	3.111	7,02	45	0,10	44.333	100,00
Italia Centrale	n° incidenti	-	-	46.491	68,40	2.529	3,72	5.134	7,55	1.379	2,03	3.362	4,95	-	-	5.254	7,73	3.638	5,35	179	0,26	67.966	100,00
	n°incidenti mortali	-	-	594	40,30	76	5,16	120	8,14	53	3,60	205	13,91	-	-	291	19,74	122	8,28	13	0,88	1.474	100,00
	n° morti	-	-	613	38,87	79	5,01	132	8,37	58	3,68	217	13,76	-	-	319	20,23	145	9,19	14	0,89	1.577	100,00
	n° feriti	-	-	58.847	63,78	3.547	3,84	7.286	7,90	2.041	2,21	5.360	5,81	-	-	8.557	9,27	6.360	6,89	265	0,29	92.263	100,00
Abruzzo	n° incidenti	-	-	2.951	52,94	172	3,09	690	12,38	122	2,19	364	6,53	-	-	737	13,22	503	9,02	35	0,63	5.574	100,00
	n°incidenti mortali	-	-	37	24,34	6	3,95	19	12,50	6	3,95	22	14,47	-	-	35	23,03	25	16,45	2	1,32	152	100,00
	n° morti	-	-	40	23,81	7	4,17	21	12,50	6	3,57	27	16,07	-	-	39	23,21	26	15,48	2	1,19	168	100,00
	n° feriti	-	-	4.017	48,15	250	3,00	1.091	13,08	180	2,16	632	7,58	-	-	1.196	14,34	923	11,06	53	0,64	8.342	100,00
Molise	n° incidenti	-	-	518	50,15	23	2,23	51	4,94	42	4,07	87	8,42	-	-	282	27,30	18	1,74	12	1,16	1.033	100,00
	n°incidenti mortali	-	-	3	9,68	0	0,00	1	3,23	0	0,00	5	16,13	-	-	22	70,97	0	0,00	0	0,00	31	100,00
	n° morti	-	-	3	8,11	0	0,00	1	2,70	0	0,00	6	16,22	-	-	27	72,97	0	0,00	0	0,00	37	100,00
	n° feriti	-	-	709	44,73	40	2,52	67	4,23	69	4,35	134	8,45	-	-	494	31,17	44	2,78	28	1,77	1.585	100,00
Campania	n° incidenti	-	-	6.161	59,76	234	2,27	575	5,58	204	1,98	411	3,99	-	-	1.094	10,61	1.604	15,56	26	0,25	10.309	100,00
	n°incidenti mortali	-	-	102	31,78	4	1,25	25	7,79	8	2,49	35	10,90	-	-	76	23,68	68	21,18	3	0,93	321	100,00
	n° morti	-	-	106	29,69	4	1,12	29	8,12	9	2,52	39	10,92	-	-	88	24,65	79	22,13	3	0,84	357	105,00
	n° feriti	-	-	8.769	54,66	382	2,38	917	5,72	333	2,08	676	4,21	-	-	2.010	12,53	2.918	18,19	38	0,24	16.043	100,00
Puglia	n° incidenti	-	-	7.914	70,74	245	2,19	272	2,43	221	1,98	881	7,87	-	-	1.457	13,02	173	1,55	25	0,22	11.188	100,00
	n°incidenti mortali	-	-	99	25,78	18	4,69	13	3,39	11	2,86	96	25,00	-	-	126	32,81	17	4,43	4	1,04	384	100,00
	n° morti	-	-	114	24,68	26	5,63	17	3,68	14	3,03	114	24,68	-	-	151	32,68	22	4,76	4	0,87	462	100,00
	n° feriti	-	-	11.728	65,84	412	2,31	432	2,43	379	2,13	1.620	9,09	-	-	2.856	16,03	348	1,95	37	0,21	17.812	100,00
Basilicata	n° incidenti	-	-	499	54,77	13	1,43	32	3,51	27	2,96	67	7,35	-	-	199	21,84	67	7,35	7	0,77	911	100,00
	n°incidenti mortali	-	-	15	28,30	0	0,00	2	3,77	2	3,77	7	13,21	-	-	23	43,40	2	3,77	2	3,77	53	100,00
	n° morti	-	-	16	27,12	0	0,00	2	3,39	2	3,39	8	13,56	-	-	27	45,76	2	3,39	2	3,39	59	100,00
	n° feriti	-	-	730	50,91	27	1,88	41	2,86	42	2,93	117	8,16	-	-	345	24,06	118	8,23	14	0,98	1.434	100,00

Segue: Tab. IS.TS.3a - Incidenti, incidenti mortali, morti e feriti per Regione e tipologia di strada - Anno 2001

Valori assoluti e composizione percentuale per Regione e Ripartizione Geografica

R e g i o n e		Regionale entro l'abitato(**)		Strada urbana nell'abitato		Provinciale entro l'abitato		Statale entro l'abitato		Comunale extraurbana		Provinciale		Regionale (**)		Statale		Autostrada		Altre strade		Totale per Regione	
Calabria	n° incidenti	-	-	2.410	54,92	86	1,96	439	10,00	64	1,46	178	4,06	-	-	725	16,52	462	10,53	24	0,55	4.388	100,00
	n° incidenti mortali	-	-	34	24,64	3	2,17	23	16,67	4	2,90	18	13,04	-	-	39	28,26	15	10,87	2	1,45	138	100,00
	n° morti	-	-	34	19,65	3	1,73	31	17,92	5	2,89	21	12,14	-	-	54	31,21	23	13,29	2	1,16	173	100,00
	n° feriti	-	-	3.686	50,21	133	1,81	789	10,75	100	1,36	319	4,35	-	-	1.422	19,37	848	11,55	44	0,60	7.341	100,00
Sicilia	n° incidenti	-	-	11.795	76,65	531	3,45	457	2,97	261	1,70	622	4,04	-	-	972	6,32	686	4,46	65	0,42	15.389	100,00
	n° incidenti mortali	-	-	160	48,05	15	4,50	11	3,30	10	3,00	32	9,61	-	-	71	21,32	31	9,31	3	0,90	333	100,00
	n° morti	-	-	166	45,48	16	4,38	11	3,01	10	2,74	35	9,59	-	-	83	22,74	41	11,23	3	0,82	365	100,00
	n° feriti	-	-	16.657	72,45	832	3,62	815	3,54	447	1,94	1.109	4,82	-	-	1.803	7,84	1.223	5,32	105	0,46	22.991	100,00
Sardegna	n° incidenti	-	-	3.380	67,04	99	1,96	176	3,49	103	2,04	514	10,19	-	-	746	14,80	0	0,00	24	0,48	5.042	100,00
	n° incidenti mortali	-	-	46	23,59	10	5,13	7	3,59	11	5,64	50	25,64	-	-	68	34,87	0	0,00	3	1,54	195	100,00
	n° morti	-	-	50	23,58	10	4,72	8	3,77	11	5,19	54	25,47	-	-	76	35,85	0	0,00	3	1,42	212	100,00
	n° feriti	-	-	4.662	62,89	154	2,08	277	3,74	159	2,14	838	11,30	-	-	1.288	17,37	0	0,00	35	0,47	7.413	100,00
Italia Meridionale e Insulare	n° incidenti	-	-	35.628	66,18	1.403	2,61	2.692	5,00	1.044	1,94	3.124	5,80	-	-	6.212	11,54	3.513	6,53	218	0,40	53.834	100,00
	n° incidenti mortali	-	-	496	30,86	56	3,48	101	6,29	52	3,24	265	16,49	-	-	460	28,62	158	9,83	19	1,18	1.607	100,00
	n° morti	-	-	529	28,86	66	3,60	120	6,55	57	3,11	304	16,58	-	-	545	29,73	193	10,53	19	1,04	1.833	100,00
	n° feriti	-	-	50.958	61,42	2.230	2,69	4.429	5,34	1.709	2,06	5.445	6,56	-	-	11.414	13,76	6.422	7,74	354	0,43	82.961	100,00
Totale per tipologia di strada	n° incidenti	-	-	165.840	66,23	10.389	4,15	18.518	7,40	4.923	1,97	13.269	5,30	-	-	22.573	9,01	14.177	5,66	713	0,28	250.402	100,00
	n° incidenti mortali	-	-	2.034	33,51	375	6,18	544	8,96	217	3,57	852	14,04	-	-	1.407	23,18	594	9,79	47	0,77	6.070	100,00
	n° morti	-	-	2.121	31,75	404	6,05	603	9,03	234	3,50	958	14,34	-	-	1.605	24,02	706	10,57	50	0,75	6.681	100,00
	n° feriti	-	-	219.978	62,14	15.023	4,24	27.294	7,71	7.193	2,03	21.083	5,96	-	-	37.463	10,58	24.878	7,03	1.068	0,30	353.980	100,00

Nota: in rosso e verde sono evidenziati rispettivamente i massimi ed i minimi, limitatamente a ciascuna Ripartizione Geografica e per i totali, per tipologia di strada; in blu sono evidenziati i totali generali.

Fonte: elaborazione Ministero delle Infrastrutture e dei Trasporti su dati ISTAT.

Tab. IS.TS.3b - Indici di mortalità, specifico di mortalità, specifico di incidentalità, lesività e gravità per Regione e tipologia di strada - Anno 2001

Valori per Regione e Ripartizione Geografica

R e g i o n e		Regionale entro l'abitato	Strada urbana nell'abitato	Provinciale entro l'abitato	Statale entro l'abitato	Comunale extraurbana	Provinciale	Regionale (**)	Statale	Autostrada	Altre strade	Medie per Regione
Piemonte	<i>indice di mortalità</i>	-	1,472	5,919	4,245	3,846	8,279	-	7,104	5,672	14,286	3,321
	<i>indice specifico di mortalità</i>	-	105,479	109,302	113,043	100,000	114,773	-	113,592	110,145	133,333	110,609
	<i>indice specifico di incidentalità</i>	-	1,395	5,416	3,755	3,846	7,213	-	6,254	5,149	10,714	3,002
	<i>indice di lesività</i>	-	141,384	142,947	154,204	149,038	158,525	-	164,542	166,418	126,786	147,891
	<i>indice di gravità</i>	-	1,030	3,976	2,679	2,516	4,963	-	4,139	3,296	10,127	2,196
Valle d'Aosta	<i>indice di mortalità</i>	-	1,389	0,000	3,704	12,500	6,667	-	5,000	8,696	0,000	3,579
	<i>indice specifico di mortalità</i>	-	100,000	0,000	100,000	100,000	100,000	-	100,000	133,333	0,000	106,667
	<i>indice specifico di incidentalità</i>	-	1,389	0,000	3,704	12,500	6,667	-	5,000	6,522	0,000	3,356
	<i>indice di lesività</i>	-	128,704	112,500	161,111	112,500	140,000	-	142,500	152,174	180,000	138,255
	<i>indice di gravità</i>	-	1,068	0,000	2,247	10,000	4,545	-	3,390	5,405	0,000	2,524
Lombardia	<i>indice di mortalità</i>	-	0,921	3,381	3,449	3,241	5,986	-	6,599	4,847	0,855	1,984
	<i>indice specifico di mortalità</i>	-	102,833	109,459	107,292	100,000	118,182	-	114,433	116,667	100,000	109,714
	<i>indice specifico di incidentalità</i>	-	0,895	3,088	3,215	3,241	5,065	-	5,767	4,155	0,855	1,809
	<i>indice di lesività</i>	-	134,257	147,287	152,947	140,972	152,456	-	160,553	170,117	147,009	140,280
	<i>indice di gravità</i>	-	0,681	2,244	2,206	2,247	3,778	-	3,948	2,770	0,578	1,395
Provincia Autonoma di Bolzano	<i>indice di mortalità</i>	-	0,937	1,389	5,046	12,195	8,725	-	9,626	0,952	16,667	4,565
	<i>indice specifico di</i>	-	128,571	100,000	110,000	100,000	162,500	-	122,727	100,000	100,000	122,785
	<i>indice specifico di incidentalità</i>	-	0,728	1,389	4,587	12,195	5,369	-	7,843	0,952	16,667	3,718
	<i>indice di lesività</i>	-	121,852	116,667	129,817	121,951	145,638	-	152,228	150,476	133,333	133,694
	<i>indice di gravità</i>	-	0,763	1,176	3,741	9,091	5,652	-	5,947	0,629	11,111	3,302
Provincia Autonoma di Trento	<i>indice di mortalità</i>	-	0,682	1,299	0,405	7,692	2,688	-	5,702	7,547	20,000	2,394
	<i>indice specifico di</i>	-	100,000	100,000	100,000	100,000	100,000	-	118,182	133,333	100,000	113,333
	<i>indice specifico di incidentalità</i>	-	0,682	1,299	0,405	7,692	2,688	-	4,825	5,660	20,000	2,113
	<i>indice di lesività</i>	-	124,635	133,766	142,510	150,000	156,989	-	148,026	166,038	160,000	137,324
	<i>indice di gravità</i>	-	0,544	0,962	0,283	4,878	1,684	-	3,709	4,348	11,111	1,714
Trentino Alto Adige	<i>indice di mortalità</i>	-	0,805	1,342	2,581	10,448	5,373	-	7,866	4,265	17,391	3,478
	<i>indice specifico di mortalità</i>	-	114,286	100,000	109,091	100,000	138,462	-	121,212	128,571	100,000	119,355
	<i>indice specifico di incidentalità</i>	-	0,704	1,342	2,366	10,448	3,881	-	6,490	3,318	17,391	2,914
	<i>indice di lesività</i>	-	123,290	125,503	136,559	132,836	151,940	-	150,344	158,294	139,130	135,511
	<i>indice di gravità</i>	-	0,649	1,058	1,855	7,292	3,416	-	4,972	2,624	11,111	2,503
Veneto	<i>indice di mortalità</i>	-	1,505	4,925	3,975	5,019	6,585	-	6,144	4,990	9,615	3,180
	<i>indice specifico di mortalità</i>	-	104,000	106,522	109,756	102,632	108,000	-	108,108	113,333	166,667	107,276
	<i>indice specifico di incidentalità</i>	-	1,447	4,623	3,622	4,891	6,098	-	5,684	4,403	5,769	2,965
	<i>indice di lesività</i>	-	132,029	143,769	142,977	136,036	153,476	-	158,628	169,080	138,462	140,133
	<i>indice di gravità</i>	-	1,127	3,312	2,705	3,558	4,114	-	3,729	2,867	6,494	2,219
Friuli Venezia Giulia	<i>indice di mortalità</i>	-	2,094	5,149	3,182	7,500	7,895	-	5,519	10,000	0,000	3,494
	<i>indice specifico di mortalità</i>	-	104,167	105,556	116,667	100,000	108,000	-	100,000	110,000	0,000	105,612
	<i>indice specifico di incidentalità</i>	-	2,011	4,878	2,272	7,500	7,310	-	5,519	9,091	0,000	3,308
	<i>indice di lesività</i>	-	125,635	146,612	147,576	124,167	143,567	-	163,312	179,545	188,235	136,489
	<i>indice di gravità</i>	-	1,640	3,393	2,111	5,696	5,212	--	3,269	5,276	0,000	2,496

Segue: Tab. IS.TS.3b - Indici di mortalità, specifico di mortalità, specifico di incidentalità, lesività e gravità per Regione e tipologia di strada - Anno 2001

Valori per Regione e Ripartizione Geografica

R e g i o n e		Regionale entro l'abitato(**)	Strada urbana nell'abitato	Provinciale entro l'abitato	Statale entro l'abitato	Comunale extraurbana	Provinciale	Regionale (**)	Statale	Autostrada	Altre strade	Medie per Regione
Liguria	indice di mortalità	-	0,990	3,352	2,426	0,000	3,200	-	3,313	6,065	0,000	1,663
	indice specifico di mortalità	-	102,632	100,000	104,762	0,000	133,333	-	100,000	123,684	0,000	108,125
	indice specifico di incidentalità	-	0,964	3,352	2,315	0,000	2,400	-	3,313	4,903	0,000	1,538
	indice di lesività	-	127,052	130,726	135,722	130,435	162,400	-	157,143	176,774	133,333	133,417
	indice di gravità	-	0,773	2,500	1,756	0,000	1,932	-	2,065	3,317	0,000	1,231
Emilia Romagna	indice di mortalità	-	1,486	4,191	3,079	4,273	7,591	-	7,179	5,175	4,110	2,961
	indice specifico di mortalità	-	103,797	104,082	108,537	116,667	110,638	-	112,121	116,250	100,000	108,981
	indice specifico di incidentalità	-	1,432	4,026	2,836	3,662	6,861	-	6,403	4,452	4,110	2,717
	indice di lesività	-	130,425	139,523	145,728	140,488	148,467	-	157,392	177,908	126,027	139,327
	indice di gravità	-	1,127	2,916	2,069	2,952	4,864	-	4,362	2,827	3,158	2,081
Italia Settentrionale	indice di mortalità	-	1,212	4,280	3,414	4,544	6,781	-	6,629	5,334	6,017	2,609
	indice specifico di mortalità	-	103,810	107,042	109,218	106,195	113,786	-	112,266	115,691	123,529	109,247
	indice specifico di incidentalità	-	1,167	3,999	3,126	4,279	5,960	-	5,904	4,611	4,871	2,388
	indice di lesività	-	132,885	143,537	146,987	138,735	152,621	-	159,095	171,576	139,828	140,171
	indice di gravità	-	0,903	2,896	2,270	3,171	4,254	--	4,000	3,015	4,126	1,827
Toscana	indice di mortalità	-	1,319	2,723	2,704	2,814	5,498	-	5,952	4,370	9,091	2,232
	indice specifico di mortalità	-	101,990	108,696	105,128	118,182	100,000	-	110,345	115,909	120,000	105,696
	indice specifico di incidentalità	-	1,294	2,505	2,573	2,381	5,498	-	5,394	3,770	7,576	2,112
	indice di lesività	-	124,551	134,858	145,053	141,342	154,381	-	156,603	167,609	148,485	132,863
	indice di gravità	-	1,048	1,979	1,830	1,952	3,439	-	3,661	2,541	5,769	1,652
Umbria	indice di mortalità	-	1,390	4,167	2,603	5,042	5,678	-	5,255	2,381	5,263	2,798
	indice specifico di mortalità	-	100,000	100,000	100,000	100,000	100,000	-	102,857	125,000	100,000	101,739
	indice specifico di incidentalità	-	1,390	4,167	2,603	5,042	5,678	-	5,109	1,905	5,263	2,751
	indice di lesività	-	133,395	141,667	150,325	146,218	150,473	-	164,526	176,190	150,000	144,702
	indice di gravità	-	1,031	2,857	1,702	3,333	3,636	-	3,095	1,333	3,390	1,897
Marche	indice di mortalità	-	1,198	3,846	2,688	7,660	7,176	-	4,265	5,466	4,444	2,742
	indice specifico di mortalità	-	107,692	100,000	119,048	120,000	114,634	-	105,556	150,000	100,000	114,000
	indice specifico di incidentalità	-	1,112	3,846	2,258	6,383	6,260	-	4,040	3,644	4,444	2,405
	indice di lesività	-	132,998	148,462	151,183	148,085	158,473	-	166,218	186,842	144,444	145,010
	indice di gravità	-	0,892	2,525	1,747	4,918	4,332	-	2,502	2,842	2,985	1,856
Lazio	indice di mortalità	-	1,335	3,013	2,425	3,730	7,178	-	7,215	3,509	13,333	2,214
	indice specifico di mortalità	-	103,537	103,333	112,500	100,000	107,317	-	112,030	110,714	100,000	106,715
	indice specifico di incidentalità	-	1,290	2,915	2,155	3,730	6,688	-	6,441	3,169	13,333	2,074
	indice di lesività	-	126,027	141,691	134,172	153,819	167,047	-	165,763	176,061	150,000	134,245
	indice di gravità	-	1,048	2,082	1,775	2,368	4,120	-	4,171	1,954	8,163	1,622
Italia Centrale	indice di mortalità	-	1,319	3,124	2,571	4,206	6,454	-	6,072	3,986	7,821	2,320
	indice specifico di mortalità	-	103,199	103,947	110,000	109,434	105,854	-	109,622	118,852	107,692	106,988
	indice specifico di incidentalità	-	1,278	3,005	2,337	3,843	6,098	-	5,539	3,353	7,263	2,169
	indice di lesività	-	126,577	140,253	141,917	148,006	159,429	-	162,866	174,821	148,045	135,749
	indice di gravità	-	1,031	2,179	1,779	2,763	3,891	-	3,594	2,229	5,018	1,681

Segue: Tab. IS.TS.3b - Indici di mortalità, specifico di mortalità, specifico di incidentalità, lesività e gravità per Regione e tipologia di strada - Anno 2001

Valori per Regione e Ripartizione Geografica

R e g i o n e		Regionale entro l'abitato(**)	Strada urbana nell'abitato	Provinciale entro l'abitato	Statale entro l'abitato	Comunale extraurbana	Provinciale	Regionale (**)	Statale	Autostrada	Altre strade	Medie per Regione
Abruzzo	indice di mortalità	-	1,355	4,070	3,043	4,918	7,418	-	5,292	5,169	5,714	3,014
	indice specifico di mortalità	-	108,108	116,667	110,526	100,000	122,727	-	111,429	104,000	100,000	110,526
	indice specifico di incidentalità	-	1,254	3,488	2,754	4,918	6,044	-	4,749	4,970	5,714	2,727
	indice di lesività	-	136,123	145,349	158,116	147,541	173,626	-	162,280	183,499	151,429	149,659
	indice di gravità	-	0,986	2,724	1,888	3,226	4,097	-	3,158	2,740	3,636	1,974
Molise	indice di mortalità	-	0,579	0,000	1,961	0,000	6,897	-	9,574	0,000	0,000	3,582
	indice specifico di mortalità	-	100,000	0,000	100,000	0,000	120,000	-	122,727	0,000	0,000	119,355
	indice specifico di incidentalità	-	0,579	0,000	1,961	0,000	5,747	-	7,801	0,000	0,000	3,001
	indice di lesività	-	136,873	173,913	131,373	164,286	154,023	-	175,177	244,444	233,333	153,437
	indice di gravità	-	0,421	0,000	1,471	0,000	4,286	-	5,182	0,000	0,000	2,281
Campania	indice di mortalità	-	1,720	1,709	5,043	4,412	9,489	-	8,044	4,925	11,538	3,463
	indice specifico di mortalità	-	103,922	100,000	116,000	112,500	111,429	-	115,789	116,176	100,000	111,215
	indice specifico di incidentalità	-	1,656	1,709	4,348	3,922	8,516	-	6,947	4,239	11,538	3,114
	indice di lesività	-	142,331	163,248	159,478	163,235	164,477	-	183,729	181,920	146,154	155,621
	indice di gravità	-	1,194	1,036	3,066	2,632	5,455	-	4,194	2,636	7,317	2,177
Puglia	indice di mortalità	-	1,440	10,612	6,250	6,335	12,940	-	10,364	12,717	16,000	4,129
	indice specifico di mortalità	-	115,152	144,444	130,769	127,273	118,750	-	119,841	129,412	100,000	120,313
	indice specifico di incidentalità	-	1,251	7,347	4,779	4,977	10,897	-	8,648	9,827	16,000	3,432
	indice di lesività	-	148,193	168,163	158,824	171,493	183,882	-	196,019	201,156	148,000	159,206
	indice di gravità	-	0,963	5,936	3,786	3,562	6,574	-	5,022	5,946	9,756	2,528
Basilicata	indice di mortalità	-	3,206	0,000	6,250	7,407	11,940	-	13,568	2,985	28,571	6,476
	indice specifico di mortalità	-	106,667	0,000	100,000	100,000	114,286	-	117,391	100,000	100,000	111,321
	indice specifico di incidentalità	-	3,006	0,000	6,250	7,407	10,448	-	11,558	2,985	28,571	5,818
	indice di lesività	-	146,293	207,692	128,125	155,556	174,627	-	173,367	176,119	200,000	157,409
	indice di gravità	-	2,145	0,000	4,651	4,545	6,400	-	7,258	1,667	12,500	3,952
Calabria	indice di mortalità	-	1,411	3,488	7,062	7,813	11,798	-	7,448	4,978	8,333	3,943
	indice specifico di mortalità	-	100,000	100,000	134,783	125,000	116,667	-	138,462	153,333	100,000	125,362
	indice specifico di incidentalità	-	1,411	3,488	5,239	6,250	10,112	-	5,379	3,247	8,333	3,145
	indice di lesività	-	152,946	154,651	179,727	156,250	179,213	-	196,138	183,550	183,333	167,297
	indice di gravità	-	0,914	2,206	3,780	4,762	6,176	-	3,659	2,641	4,348	2,302
Sicilia	indice di mortalità	-	1,407	3,013	2,407	3,831	5,627	-	8,539	5,977	4,615	2,372
	indice specifico di mortalità	-	103,750	106,667	100,000	100,000	109,375	-	116,901	132,258	100,000	109,610
	indice specifico di incidentalità	-	1,357	2,825	2,407	3,831	5,145	-	7,305	4,519	4,615	2,164
	indice di lesività	-	141,221	156,685	178,337	171,264	178,296	-	185,494	178,280	161,538	149,399
	indice di gravità	-	0,987	1,887	1,332	2,188	3,059	-	4,401	3,244	2,778	1,563
Sardegna	indice di mortalità	-	1,479	10,101	4,545	10,680	10,506	-	10,188	0,000	12,500	4,205
	indice specifico di mortalità	-	108,696	100,000	114,286	100,000	108,000	-	111,765	0,000	100,000	108,718
	indice specifico di incidentalità	-	1,361	10,101	3,977	10,680	9,728	-	9,115	0,000	12,500	3,868
	indice di lesività	-	137,929	155,556	157,386	154,369	163,035	-	172,654	0,000	145,833	147,025
	indice di gravità	-	1,061	6,098	2,807	6,471	6,054	-	5,572	0,000	7,895	2,780

Segue: Tab. IS.TS.3b - Indici di mortalità, specifico di mortalità, specifico di incidentalità, lesività e gravità per Regione e tipologia di strada - Anno 2001

Valori per Regione e Ripartizione Geografica

R e g i o n e		Regionale entro l'abitato(**)	Strada urbana nell'abitato	Provinciale entro l'abitato	Statale entro l'abitato	Comunale extraurbana	Provinciale	Regionale (**)	Statale	Autostrada	Altre strade	Medie per Regione
Italia	<i>indice di mortalità</i>	-	1,485	4,704	4,458	5,460	9,731	-	8,773	5,494	8,716	3,405
	<i>indice specifico di mortalità</i>	-	106,653	117,857	118,812	109,615	114,717	-	118,478	122,152	100,000	114,063
	<i>indice specifico di incidentalità</i>	-	1,392	3,991	3,752	4,981	8,483	-	7,405	4,498	8,716	2,985
	<i>indice di lesività</i>	-	143,028	158,945	164,525	163,697	174,296	-	183,741	182,807	162,385	154,105
	<i>indice di gravità</i>	-	1,027	2,875	2,638	3,228	5,288	-	4,557	2,918	5,094	2,162
Meridionale e Insulare	<i>indice di mortalità</i>	-	1,296	4,069	3,335	4,641	7,355	-	7,077	5,050	7,239	2,697
	<i>indice specifico di mortalità</i>	-	104,294	107,933	111,054	107,798	112,298	-	113,712	117,835	110,204	109,930
	<i>indice specifico di incidentalità</i>	-	1,243	3,770	3,003	4,305	6,549	-	6,223	4,286	6,568	2,453
	<i>indice di lesività</i>	-	133,276	144,744	148,086	146,406	159,022	-	166,547	174,925	148,391	141,880
	<i>indice di gravità</i>	-	0,963	2,734	2,203	3,072	4,421	-	4,076	2,806	4,651	1,865

(*) In rosso e verde sono indicati: 1) in “a)” massimi e minimi; 2) in “b)” maggiori e minori diminuzioni, per Ripartizione Geografica e generale. In blu sono indicati alcuni totali generali.

(**) i dati 2001 sono nulli in quanto le Strade Regionali (sia entro che fuori l’abitato) sono state istituite successivamente.

Fonte: elaborazione Ministero delle Infrastrutture e dei Trasporti su dati ISTAT.

Tab. IS.TS.4a - Incidenti, incidenti mortali, morti e feriti per Regione e tipologia di strada - Anno 2010

Valori assoluti e composizione percentuale per Regione e Ripartizione Geografica

R e g i o n e		Regionale entro l'abitato		Strada urbana nell'abitato		Provinciale entro l'abitato		Statale entro l'abitato		Comunale extraurbana		Provinciale		Regionale		Statale		Autostrada		Altre strade		Totale per Regione	
Piemonte	n° incidenti	543	4,00	7.264	53,49	1.677	12,35	351	2,58	148	1,09	1.890	13,92	380	2,80	342	2,52	972	7,16	13	0,10	13.580	100,00
	n° incidenti mortali	6	1,95	75	24,35	42	13,64	8	2,60	2	0,65	117	37,99	17	5,52	19	6,17	21	6,82	1	0,32	308	100,00
	n° morti	6	1,83	75	22,94	47	14,37	9	2,75	2	0,61	126	38,53	20	6,12	19	5,81	22	6,73	1	0,31	327	100,00
	n° feriti	759	3,80	10.312	51,65	2.456	12,30	517	2,59	213	1,07	2.946	14,76	605	3,03	565	2,83	1.574	7,88	18	0,09	19.965	100,00
Valle d'Aosta	n° incidenti	10	2,70	179	48,38	1	0,27	53	14,32	9	2,43	1	0,27	19	5,14	69	18,65	29	7,84	0	0,00	370	100,00
	n° incidenti mortali	1	9,09	2	18,18	0	0,00	4	36,36	0	0,00	0	0,00	1	9,09	3	27,27	0	0,00	0	0,00	11	100,00
	n° morti	1	9,09	2	18,18	0	0,00	4	36,36	0	0,00	0	0,00	1	9,09	3	27,27	0	0,00	0	0,00	11	100,00
	n° feriti	11	2,21	217	43,57	4	0,80	69	13,86	15	3,01	2	0,40	29	5,82	105	21,08	46	9,24	0	0,00	498	100,00
Lombardia	n° incidenti	1	0,00	26.574	67,58	4.569	11,62	788	2,00	518	1,32	3.831	9,74	0	0,00	1.007	2,56	1.950	4,96	84	0,21	39.322	100,00
	n° incidenti mortali	0	0,00	191	35,37	82	15,19	15	2,78	17	3,15	155	28,70	0	0,00	29	5,37	49	9,07	2	0,37	540	100,00
	n° morti	0	0,00	193	34,16	85	15,04	15	2,65	18	3,19	169	29,91	0	0,00	30	5,31	53	9,38	2	0,35	565	100,00
	n° feriti	1	0,00	34.702	64,49	6.296	11,70	1.126	2,09	726	1,35	5.899	10,96	0	0,00	1.651	3,07	3.292	6,12	113	0,21	53.806	100,00
Provincia Autonoma di Bolzano	n° incidenti	0	0,00	468	41,64	144	12,81	1	0,09	25	2,22	406	36,12	0	0,00	0	0,00	69	6,14	11	0,98	1.124	100,00
	n° incidenti mortali	0	0,00	7	24,14	4	13,79	0	0,00	0	0,00	14	48,28	0	0,00	0	0,00	3	10,34	1	3,45	29	100,00
	n° morti	0	0,00	7	23,33	4	13,33	0	0,00	0	0,00	15	50,00	0	0,00	0	0,00	3	10,00	1	3,33	30	100,00
	n° feriti	0	0,00	539	36,30	184	12,39	2	0,13	35	2,36	592	39,87	0	0,00	0	0,00	120	8,08	13	0,88	1.485	100,00
Provincia Autonoma di Trento	n° incidenti	0	0,00	672	44,92	335	22,39	3	0,20	18	1,20	401	26,80	0	0,00	0	0,00	56	3,74	11	0,74	1.496	100,00
	n° incidenti mortali	0	0,00	4	15,38	6	23,08	0	0,00	1	3,85	13	50,00	0	0,00	0	0,00	1	3,85	1	3,85	26	100,00
	n° morti	0	0,00	4	13,79	6	20,69	0	0,00	1	3,45	14	48,28	0	0,00	0	0,00	3	10,34	1	3,45	29	100,00
	n° feriti	0	0,00	849	40,56	485	23,17	3	0,14	20	0,96	614	29,34	0	0,00	0	0,00	111	5,30	11	0,53	2.093	100,00
Trentino Alto Adige	n° incidenti	0	0,00	1.140	43,51	479	18,28	4	0,15	43	1,64	807	30,80	0	0,00	0	0,00	125	4,77	22	0,84	2.620	100,00
	n° incidenti mortali	0	0,00	11	20,00	10	18,18	0	0,00	1	1,82	27	49,09	0	0,00	0	0,00	4	7,27	2	3,64	55	100,00
	n° morti	0	0,00	11	18,64	10	16,95	0	0,00	1	1,69	29	49,15	0	0,00	0	0,00	6	10,17	2	3,39	59	100,00
	n° feriti	0	0,00	1.388	38,79	669	18,70	5	0,14	55	1,54	1.206	33,71	0	0,00	0	0,00	231	6,46	24	0,67	3.578	100,00
Veneto	n° incidenti	646	4,13	7.844	50,12	2.159	13,79	602	3,85	578	3,69	1.654	10,57	699	4,47	662	4,23	773	4,94	34	0,22	15.651	100,00
	n° incidenti mortali	12	3,25	89	24,12	43	11,65	11	2,98	19	5,15	84	22,76	30	8,13	40	10,84	39	10,57	2	0,54	369	100,00
	n° morti	12	3,03	96	24,24	46	11,62	11	2,78	20	5,05	88	22,22	31	7,83	46	11,62	44	11,11	2	0,51	396	100,00
	n° feriti	906	4,14	10.176	46,55	2.960	13,54	871	3,98	823	3,76	2.492	11,40	1.128	5,16	1.050	4,80	1.409	6,45	45	0,21	21.860	100,00
Friuli Venezia Giulia	n° incidenti	445	11,31	2.080	52,89	279	7,09	52	1,32	135	3,43	357	9,08	330	8,39	93	2,36	155	3,94	7	0,18	3.933	100,00
	n° incidenti mortali	8	8,25	25	25,77	7	7,22	0	0,00	6	6,19	19	19,59	17	17,53	3	3,09	12	12,37	0	0,00	97	100,00
	n° morti	8	7,77	25	24,27	8	7,77	0	0,00	6	5,83	19	18,45	20	19,42	3	2,91	14	13,59	0	0,00	103	100,00
	n° feriti	624	12,15	2.538	49,41	356	6,93	66	1,28	178	3,47	482	9,38	487	9,48	126	2,45	272	5,29	8	0,16	5.137	100,00
Liguria	n° incidenti	0	0,00	6.746	69,53	464	4,78	975	10,05	55	0,57	292	3,01	0	0,00	263	2,71	892	9,19	15	0,15	9.702	100,00
	n° incidenti mortali	0	0,00	36	43,90	3	3,66	10	12,20	1	1,22	13	15,85	0	0,00	5	6,10	14	17,07	0	0,00	82	100,00
	n° morti	0	0,00	36	42,86	3	3,57	11	13,10	1	1,19	13	15,48	0	0,00	5	5,95	15	17,86	0	0,00	84	100,00
	n° feriti	0	0,00	8.206	66,39	604	4,89	1.278	10,34	67	0,54	425	3,44	0	0,00	390	3,16	1.374	11,12	16	0,13	12.360	100,00

Segue: Tab. IS.TS.4a - Incidenti, incidenti mortali, morti e feriti per Regione e tipologia di strada - Anno 2010

Valori assoluti e composizione percentuale per Regione e Ripartizione Geografica

R e g i o n e		Regionale entro l'abitato		Strada urbana nell'abitato		Provinciale entro l'abitato		Statale entro l'abitato		Comunale extraurbana		Provinciale		Regionale		Statale		Autostrada		Altre strade		Totale per Regione	
Emilia Romagna	n° incidenti	0	0,00	10.350	51,36	2.942	14,60	1.548	7,68	760	3,77	2.254	11,18	0	0,00	1.123	5,57	1.147	5,69	29	0,14	20.153	100,00
	n° incidenti mortali	0	0,00	95	24,80	61	15,93	21	5,48	24	6,27	108	28,20	0	0,00	36	9,40	37	9,66	1	0,26	383	100,00
	n° morti	0	0,00	96	23,94	63	15,71	21	5,24	26	6,48	119	29,68	0	0,00	38	9,48	37	9,23	1	0,25	401	100,00
	n° feriti	0	0,00	13.300	47,50	4.167	14,88	2.186	7,81	1.112	3,97	3.414	12,19	0	0,00	1.754	6,26	2.027	7,24	41	0,15	28.001	100,00
Italia Settentrionale	n° incidenti	1.645	1,56	62.177	59,03	12.570	11,93	4.373	4,15	2.246	2,13	11.086	10,52	1.428	1,36	3.559	3,38	6.043	5,74	204	0,19	105.331	100,00
	n° incidenti mortali	27	1,46	524	28,40	248	13,44	69	3,74	70	3,79	523	28,35	65	3,52	135	7,32	176	9,54	8	0,43	1.845	100,00
	n° morti	27	1,39	534	27,44	262	13,46	71	3,65	74	3,80	563	28,93	72	3,70	144	7,40	191	9,82	8	0,41	1.946	100,00
	n° feriti	2.301	1,58	80.839	55,67	17.512	12,06	6.118	4,21	3.189	2,20	16.866	11,62	2.249	1,55	5.641	3,88	10.225	7,04	265	0,18	145.205	100,00
Toscana	n° incidenti	1.087	5,76	11.182	59,27	1.921	10,18	789	4,18	383	2,03	1.371		653	3,46	549	2,91	887	4,70	43	0,23	18.865	92,73
	n° incidenti mortali	14	4,84	94	32,53	35	12,11	7	2,42	4	1,38	70		23	7,96	23	7,96	19	6,57	0	0,00	289	75,78
	n° morti	14	4,58	96	31,37	38	12,42	7	2,29	4	1,31	78		23	7,52	24	7,84	22	7,19	0	0,00	306	74,51
	n° feriti	1.459	5,77	14.091	55,73	2.634	10,42	1.066	4,22	558	2,21	1.985		1.051	4,16	847	3,35	1.535	6,07	58	0,23	25.284	92,15
Umbria	n° incidenti	208	7,14	1.357	46,58	213	7,31	154	5,29	89	3,06	197	6,76	176	6,04	367	12,60	147	5,05	5	0,17	2.913	100,00
	n° incidenti mortali	5	6,76	17	22,97	5	6,76	5	6,76	4	5,41	9	12,16	6	8,11	17	22,97	6	8,11	0	0,00	74	100,00
	n° morti	5	6,33	17	21,52	5	6,33	7	8,86	4	5,06	9	11,39	8	10,13	18	22,78	6	7,59	0	0,00	79	100,00
	n° feriti	295	7,24	1.733	42,54	301	7,39	222	5,45	136	3,34	287	7,04	274	6,73	602	14,78	218	5,35	6	0,15	4.074	100,00
Marche	n° incidenti	0	0,00	3.267	48,56	995	14,79	542	8,06	230	3,42	1.022	15,19	0	0,00	325	4,83	335	4,98	12	0,18	6.728	100,00
	n° incidenti mortali	0	0,00	21	19,81	17	16,04	9	8,49	1	0,94	39	36,79	0	0,00	11	10,38	8	7,55	0	0,00	106	100,00
	n° morti	0	0,00	21	19,27	17	15,60	9	8,26	1	0,92	40	36,70	0	0,00	12	11,01	9	8,26	0	0,00	109	100,00
	n° feriti	0	0,00	4.438	44,95	1.467	14,86	816	8,26	353	3,58	1.628	16,49	0	0,00	598	6,06	560	5,67	14	0,14	9.874	100,00
Lazio	n° incidenti	855	3,07	19.388	69,72	1.196	4,30	507	1,82	608	2,19	1.562	5,62	1.077	3,87	641	2,30	1.920	6,90	56	0,20	27.810	100,00
	n° incidenti mortali	17	4,01	161	37,97	23	5,42	8	1,89	16	3,77	80	18,87	50	11,79	26	6,13	43	10,14	0	0,00	424	100,00
	n° morti	18	4,00	166	36,89	24	5,33	8	1,78	18	4,00	84	18,67	51	11,33	29	6,44	52	11,56	0	0,00	450	100,00
	n° feriti	1.285	3,30	25.419	65,29	1.825	4,69	734	1,89	932	2,39	2.515	6,46	1.842	4,73	1.058	2,72	3.246	8,34	76	0,20	38.932	100,00
Italia Centrale	n° incidenti	2.150	3,82	35.194	62,49	4.325	7,68	1.992	3,54	1.310	2,33	4.152	7,37	1.906	3,38	1.882	3,34	3.289	5,84	116	0,21	56.316	100,00
	n° incidenti mortali	36	4,03	293	32,81	80	8,96	29	3,25	25	2,80	198	22,17	79	8,85	77	8,62	76	8,51	0	0,00	893	100,00
	n° morti	37	3,92	300	31,78	84	8,90	31	3,28	27	2,86	211	22,35	82	8,69	83	8,79	89	9,43	0	0,00	944	100,00
	n° feriti	3.039	3,89	45.681	58,44	6.227	7,97	2.838	3,63	1.979	2,53	6.415	8,21	3.167	4,05	3.105	3,97	5.559	7,11	154	0,20	78.164	100,00
Abruzzo	n° incidenti	26	0,63	1.910	46,60	337	8,22	518	12,64	85	2,07	415	10,12	58	1,41	419	10,22	312	7,61	19	0,46	4.099	100,00
	n° incidenti mortali	0	0,00	14	17,95	12	15,38	10	12,82	1	1,28	13	16,67	2	2,56	17	21,79	9	11,54	0	0,00	78	100,00
	n° morti	0	0,00	14	17,72	12	15,19	10	12,66	1	1,27	13	16,46	2	2,53	18	22,78	9	11,39	0	0,00	79	100,00
	n° feriti	41	0,64	2.746	43,06	511	8,01	765	12,00	163	2,56	737	11,56	85	1,33	756	11,86	542	8,50	31	0,49	6.377	100,00
Molise	n° incidenti	0	0,00	281	42,77	22	3,35	32	4,87	27	4,11	93	14,16	0	0,00	176	26,79	15	2,28	11	1,67	657	100,00
	n° incidenti mortali	0	0,00	5	18,52	1	3,70	2	7,41	1	3,70	7	25,93	0	0,00	10	37,04	1	3,70	0	0,00	27	100,00
	n° morti	0	0,00	5	17,86	1	3,57	2	7,14	1	3,57	7	25,00	0	0,00	11	39,29	1	3,57	0	0,00	28	100,00
	n° feriti	0	0,00	401	37,97	37	3,50	44	4,17	40	3,79	154	14,58	0	0,00	324	30,68	30	2,84	26	2,46	1.056	100,00
Campania	n° incidenti	157	1,41	6.400	57,51	1.054	9,47	730	6,56	184	1,65	738	6,63	185	1,66	658	5,91	984	8,84	39	0,35	11.129	100,00
	n° incidenti mortali	4	1,70	63	26,81	17	7,23	12	5,11	15	6,38	38	16,17	8	3,40	42	17,87	34	14,47	2	0,85	235	100,00
	n° morti	5	5,00	66	25,98	18	7,09	12	4,72	16	6,30	41	16,14	10	3,94	47	18,50	37	14,57	2	0,79	254	103,03
	n° feriti	249	1,46	9.238	54,18	1.671	9,80	1.109	6,50	297	1,74	1.321	7,75	290	1,70	1.118	6,56	1.688	9,90	69	0,40	17.050	100,00

Segue: Tab. IS.TS.4a - Incidenti, incidenti mortali, morti e feriti per Regione e tipologia di strada - Anno 2010

Valori assoluti e composizione percentuale per Regione e Ripartizione Geografica

R e g i o n e		Regionale entro l'abitato		Strada urbana nell'abitato		Provinciale entro l'abitato		Statale entro l'abitato		Comunale extraurbana		Provinciale		Regionale		Statale		Autostrada		Altre strade		Totale per Regione	
Puglia	n° incidenti	0	0,00	7.664	61,42	686	5,50	411	3,29	383	3,07	1.849	14,82	3	0,02	1.285	10,30	104	0,83	94	0,75	12.479	100,00
	n° incidenti mortali	0	0,00	49	18,49	17	6,42	2	0,75	12	4,53	111	41,89	1	0,38	64	24,15	8	3,02	1	0,38	265	100,00
	n° morti	0	0,00	50	17,12	18	6,16	2	0,68	12	4,11	129	44,18	2	0,68	69	23,63	9	3,08	1	0,34	292	100,00
	n° feriti	0	0,00	12.162	58,12	1.151	5,50	671	3,21	674	3,22	3.304	15,79	3	0,01	2.574	12,30	216	1,03	171	0,82	20.926	100,00
Basilicata	n° incidenti	0	0,00	562	49,00	43	3,75	18	1,57	44	3,84	214	18,66	0	0,00	199	17,35	61	5,32	6	0,52	1.147	100,00
	n° incidenti mortali	0	0,00	2	4,44	2	4,44	0	0,00	2	4,44	17	37,78	0	0,00	19	42,22	2	4,44	1	2,22	45	100,00
	n° morti	0	0,00	2	4,17	2	4,17	0	0,00	2	4,17	19	39,58	0	0,00	20	41,67	2	4,17	1	2,08	48	100,00
	n° feriti	0	0,00	897	44,52	80	3,97	34	1,69	86	4,27	387	19,21	0	0,00	391	19,40	132	6,55	8	0,40	2.015	100,00
Calabria	n° incidenti	0	0,00	1.510	44,70	186	5,51	309	9,15	49	1,45	342	10,12	0	0,00	603	17,85	367	10,86	12	0,36	3.378	100,00
	n° incidenti mortali	0	0,00	25	19,84	7	5,56	8	6,35	6	4,76	25	19,84	0	0,00	39	30,95	14	11,11	2	1,59	126	100,00
	n° morti	0	0,00	27	19,57	7	5,07	9	6,52	7	5,07	25	18,12	0	0,00	46	33,33	15	10,87	2	1,45	138	100,00
	n° feriti	0	0,00	2.272	40,25	306	5,42	505	8,95	80	1,42	605	10,72	0	0,00	1.162	20,58	700	12,40	15	0,27	5.645	100,00
Sicilia	n° incidenti	0	0,00	9.870	69,24	721	5,06	837	5,87	240	1,68	737	5,17	3	0,02	895	6,28	904	6,34	48	0,34	14.255	100,00
	n° incidenti mortali	0	0,00	113	43,46	11	4,23	23	8,85	5	1,92	35	13,46	0	0,00	50	19,23	21	8,08	2	0,77	260	100,00
	n° morti	0	0,00	113	40,50	12	4,30	23	8,24	6	2,15	38	13,62	0	0,00	62	22,22	23	8,24	2	0,72	279	100,00
	n° feriti	0	0,00	14.373	65,32	1.084	4,93	1.345	6,11	413	1,88	1.317	5,99	4	0,02	1.825	8,29	1.575	7,16	68	0,31	22.004	100,00
Sardegna	n° incidenti	0	0,00	2.536	60,29	139	3,30	231	5,49	84	2,00	451	10,72	0	0,00	740	17,59	0	0,00	25	0,59	4.206	100,00
	n° incidenti mortali	0	0,00	22	22,68	1	1,03	3	3,09	6	6,19	33	34,02	0	0,00	30	30,93	0	0,00	2	2,06	97	100,00
	n° morti	0	0,00	22	20,75	1	0,94	3	2,83	6	5,66	33	31,13	0	0,00	39	36,79	0	0,00	2	1,89	106	100,00
	n° feriti	0	0,00	3.546	56,48	196	3,12	343	5,46	138	2,20	775	12,34	0	0,00	1.245	19,83	0	0,00	35	0,56	6.278	100,00
Italia Meridionale e Insulare	n° incidenti	183	0,36	30.733	59,85	3.188	6,21	3.086	6,01	1.096	2,13	4.839	9,42	249	0,48	4.975	9,69	2.747	5,35	254	0,49	51.350	100,00
	n° incidenti mortali	4	0,35	293	25,86	68	6,00	60	5,30	48	4,24	279	24,62	11	0,97	271	23,92	89	7,86	10	0,88	1.133	100,00
	n° morti	5	0,41	299	24,43	71	5,80	61	4,98	51	4,17	305	24,92	14	1,14	312	25,49	96	7,84	10	0,82	1.224	100,00
	n° feriti	290	0,36	45.635	56,10	5.036	6,19	4.816	5,92	1.891	2,32	8.600	10,57	382	0,47	9.395	11,55	4.883	6,00	423	0,52	81.351	100,00
Totale per tipologia di strada	n° incidenti	3.978	1,87	128.104	60,14	20.083	9,43	9.451	4,44	4.652	2,18	20.077	9,43	3.583	1,68	10.416	4,89	12.079	5,67	574	0,27	212.997	100,00
	n° incidenti mortali	67	1,73	1.110	28,67	396	10,23	158	4,08	143	3,69	1.000	25,83	155	4,00	483	12,48	341	8,81	18	0,46	3.871	100,00
	n° morti	69	1,68	1.133	27,54	417	10,14	163	3,96	152	3,69	1.079	26,23	168	4,08	539	13,10	376	9,14	18	0,44	4.114	100,00
	n° feriti	5.630	1,85	172.155	56,50	28.775	9,44	13.772	4,52	7.059	2,32	31.881	10,46	5.798	1,90	18.141	5,95	20.667	6,78	842	0,28	304.720	100,00

Nota: in rosso e verde sono evidenziati rispettivamente i massimi ed i minimi, limitatamente a ciascuna Ripartizione Geografica e per i totali, per tipologia di strada; in blu sono evidenziati i totali generali.

Fonte: elaborazione Ministero delle Infrastrutture e dei Trasporti su dati ISTAT.

Tab. IS.TS.4b - Indici di mortalità, specifico di mortalità, specifico di incidentalità, lesività e gravità per Regione e tipologia di strada - Anno 2010

Valori per Regione e Ripartizione Geografica

R e g i o n e		Regionale entro l'abitato	Strada urbana nell'abitato	Provinciale entro l'abitato	Statale entro l'abitato	Comunale extraurbana	Provinciale	Regionale	Statale	Autostrada	Altre strade	Media per Regione
Piemonte	<i>indice di mortalità</i>	1,105	1,032	2,803	2,564	1,351	6,667	5,263	5,556	2,263	7,692	2,408
	<i>indice specifico di mortalità</i>	100,000	100,000	111,905	112,500	100,000	107,692	117,647	100,000	104,762	100,000	106,169
	<i>indice specifico di incidentalità</i>	1,105	1,032	2,504	2,279	1,351	6,190	4,474	5,556	2,160	7,692	2,268
	<i>indice di lesività</i>	139,779	141,960	146,452	147,293	143,919	155,873	159,211	165,205	161,934	138,462	147,018
	<i>indice di gravità</i>	0,784	0,722	1,878	1,711	0,930	4,102	3,200	3,253	1,378	5,263	1,611
Valle d'Aosta	<i>indice di mortalità</i>	10,000	1,117	0,000	7,547	0,000	0,000	5,263	4,348	0,000	0,000	2,973
	<i>indice specifico di mortalità</i>	100,000	100,000	0,000	100,000	0,000	0,000	100,000	100,000	0,000	0,000	100,000
	<i>indice specifico di incidentalità</i>	10,000	1,117	0,000	7,547	0,000	0,000	5,263	4,348	0,000	0,000	2,973
	<i>indice di lesività</i>	110,000	121,229	400,000	130,189	166,667	200,000	152,632	152,174	158,621	0,000	134,595
	<i>indice di gravità</i>	8,333	0,913	0,000	5,479	0,000	0,000	3,333	2,778	0,000	0,000	2,161
Lombardia	<i>indice di mortalità</i>	0,000	0,726	1,860	1,904	3,475	4,411	0,000	2,979	2,718	2,381	1,437
	<i>indice specifico di mortalità</i>	0,000	101,047	103,659	100,000	105,882	109,032	0,000	103,448	108,163	100,000	104,630
	<i>indice specifico di incidentalità</i>	0,000	0,719	1,795	1,904	3,282	4,046	0,000	2,880	2,513	2,381	1,373
	<i>indice di lesività</i>	100,000	130,586	137,798	142,893	140,154	153,981	0,000	163,952	168,821	134,524	136,834
	<i>indice di gravità</i>	0,000	0,553	1,332	1,315	2,419	2,785	0,000	1,785	1,584	1,739	1,039
Provincia Autonoma di Bolzano	<i>indice di mortalità</i>	0,000	1,496	2,778	0,000	0,000	3,695	0,000	0,000	4,348	9,091	2,669
	<i>indice specifico di mortalità</i>	0,000	100,000	100,000	0,000	0,000	107,143	0,000	0,000	100,000	100,000	103,448
	<i>indice specifico di incidentalità</i>	0,000	1,496	2,778	0,000	0,000	3,448	0,000	0,000	4,348	9,091	2,580
	<i>indice di lesività</i>	0,000	115,171	127,778	200,000	140,000	145,813	0,000	0,000	173,913	118,182	132,117
	<i>indice di gravità</i>	0,000	1,282	2,128	0,000	0,000	2,471	0,000	0,000	2,439	7,143	1,980
Provincia Autonoma di Trento	<i>indice di mortalità</i>	0,000	0,595	1,791	0,000	5,556	3,491	0,000	0,000	5,357	9,091	1,939
	<i>indice specifico di mortalità</i>	0,000	100,000	100,000	0,000	100,000	107,692	0,000	0,000	300,000	100,000	111,538
	<i>indice specifico di incidentalità</i>	0,000	0,595	1,791	0,000	5,556	3,242	0,000	0,000	1,786	9,091	1,738
	<i>indice di lesività</i>	0,000	126,339	144,776	100,000	111,111	153,117	0,000	0,000	198,214	100,000	139,906
	<i>indice di gravità</i>	0,000	0,469	1,222	0,000	4,762	2,229	0,000	0,000	2,632	8,333	1,367
Trentino Alto Adige	<i>indice di mortalità</i>	0,000	0,965	2,088	0,000	2,326	3,594	0,000	0,000	4,800	9,091	2,252
	<i>indice specifico di mortalità</i>	0,000	100,000	100,000	0,000	100,000	107,407	0,000	0,000	150,000	100,000	107,273
	<i>indice specifico di incidentalità</i>	0,000	0,965	2,088	0,000	2,326	3,346	0,000	0,000	0,000	9,091	2,099
	<i>indice di lesività</i>	0,000	121,754	139,666	0,000	127,907	149,442	0,000	0,000	184,800	109,091	136,565
	<i>indice di gravità</i>	0,000	0,786	1,473	0,000	1,786	2,348	0,000	0,000	2,532	7,692	1,622
Veneto	<i>indice di mortalità</i>	1,858	1,224	2,131	1,827	3,460	5,320	4,435	6,949	5,692	5,882	2,530
	<i>indice specifico di mortalità</i>	100,000	107,865	106,977	100,000	105,263	104,762	103,333	115,000	112,821	100,000	107,317
	<i>indice specifico di incidentalità</i>	1,858	1,135	1,992	1,827	3,287	5,079	4,292	6,042	5,045	5,882	2,358
	<i>indice di lesività</i>	140,248	129,730	137,101	144,684	142,388	150,665	161,373	158,610	182,277	132,353	139,672
	<i>indice di gravità</i>	1,307	0,935	1,530	1,247	2,372	3,411	2,675	4,197	3,028	4,255	1,779
Friuli Venezia Giulia	<i>indice di mortalità</i>	1,798	1,202	2,867	0,000	4,444	5,322	6,061	3,226	9,032	0,000	2,619
	<i>indice specifico di mortalità</i>	100,000	100,000	114,286	0,000	100,000	100,000	117,647	100,000	116,667	0,000	106,186
	<i>indice specifico di incidentalità</i>	1,798	1,202	2,509	0,000	4,444	5,322	5,152	3,226	7,742	0,000	2,466
	<i>indice di lesività</i>	140,225	122,019	127,599	126,923	131,852	135,014	147,576	135,484	175,484	114,286	130,613
	<i>indice di gravità</i>	1,266	0,975	2,198	0,000	3,261	3,792	3,945	2,326	4,895	0,000	1,966

Segue: Tab. IS.TS.4b - Indici di mortalità, specifico di mortalità, specifico di incidentalità, lesività e gravità per Regione e tipologia di strada - Anno 2010

Valori per Regione e Ripartizione Geografica

R e g i o n e		Regionale entro l'abitato	Strada urbana nell'abitato	Provinciale entro l'abitato	Statale entro l'abitato	Comunale extraurbana	Provinciale	Regionale	Statale	Autostrada	Altre strade	Media per Regione
Liguria	indice di mortalità	0,000	0,534	0,647	1,128	1,818	4,452	0,000	1,901	1,682	0,000	0,866
	indice specifico di mortalità	0,000	100,000	100,000	110,000	100,000	100,000	0,000	100,000	107,143	0,000	102,439
	indice specifico di incidentalità	0,000	0,534	0,647	1,026	1,818	4,452	0,000	1,901	1,570	0,000	0,845
	indice di lesività	0,000	121,642	130,172	131,077	121,818	145,548	0,000	148,289	154,036	106,667	127,396
	indice di gravità	0,000	0,437	0,494	0,853	1,471	2,968	0,000	1,266	1,080	0,000	0,675
Emilia Romagna	indice di mortalità	0,000	0,928	2,141	1,357	3,421	5,280	0,000	3,384	3,226	3,448	1,990
	indice specifico di mortalità	0,000	101,053	103,279	100,000	108,333	110,185	0,000	105,556	100,000	100,000	104,700
	indice specifico di incidentalità	0,000	0,918	2,073	1,357	3,158	4,791	0,000	3,206	3,226	3,448	1,900
	indice di lesività	0,000	128,502	141,638	141,214	146,316	151,464	0,000	156,189	176,722	141,379	138,942
	indice di gravità	0,000	0,717	1,489	0,952	2,285	3,368	0,000	2,121	1,793	2,381	1,412
Italia Settentrionale	indice di mortalità	1,641	0,859	2,084	1,624	3,295	5,078	5,042	4,046	3,161	3,922	1,848
	indice specifico di mortalità	100,000	101,908	105,645	102,899	105,714	107,680	110,769	106,667	108,523	100,000	105,474
	indice specifico di incidentalità	1,641	0,843	1,973	1,578	3,117	4,718	4,552	3,793	2,912	3,922	1,752
	indice di lesività	139,878	130,014	139,316	139,904	141,986	152,138	157,493	158,500	169,204	129,902	137,856
	indice di gravità	1,160	0,656	1,474	1,147	2,268	3,230	3,102	2,489	1,834	2,930	1,322
Toscana	indice di mortalità	1,288	0,859	1,978	0,887	1,044	5,689	3,522	4,372	2,480	0,000	1,622
	indice specifico di mortalità	100,000	102,128	108,571	100,000	100,000	111,429	100,000	104,348	115,789	0,000	105,882
	indice specifico di incidentalità	1,288	0,841	1,822	0,887	1,044	5,106	3,522	4,189	2,142	0,000	1,532
	indice di lesività	134,223	126,015	137,116	135,108	145,692	144,785	160,949	154,281	173,055	134,884	134,026
	indice di gravità	0,950	0,677	1,422	0,652	0,712	3,781	2,142	2,755	1,413	0,000	1,196
Umbria	indice di mortalità	2,404	1,253	2,347	4,545	4,494	4,569	4,545	4,905	4,082	0,000	2,712
	indice specifico di mortalità	100,000	100,000	100,000	140,000	100,000	100,000	133,333	105,882	100,000	0,000	106,757
	indice specifico di incidentalità	2,404	1,253	2,347	3,247	4,494	4,569	3,409	4,632	4,082	0,000	2,540
	indice di lesività	141,827	127,708	141,315	144,156	152,809	145,685	155,682	164,033	148,299	120,000	139,856
	indice di gravità	1,667	0,971	1,634	3,057	2,857	3,041	2,837	2,903	2,679	0,000	1,902
Marche	indice di mortalità	0,000	0,643	1,709	1,661	0,435	3,914	0,000	3,692	2,687	0,000	1,620
	indice specifico di mortalità	0,000	100,000	100,000	100,000	100,000	102,564	0,000	109,091	112,500	0,000	102,830
	indice specifico di incidentalità	0,000	0,643	1,709	1,661	0,435	3,816	0,000	3,385	2,388	0,000	1,576
	indice di lesività	0,000	135,843	147,437	150,554	153,478	159,295	0,000	184,000	167,164	116,667	146,760
	indice di gravità	0,000	0,471	1,146	1,091	0,282	2,398	0,000	1,967	1,582	0,000	1,092
Lazio	indice di mortalità	2,105	0,856	2,007	1,578	2,961	5,378	4,735	4,524	2,708	0,000	1,618
	indice specifico di mortalità	105,882	103,106	104,348	100,000	112,500	105,000	102,000	111,538	120,930	0,000	106,132
	indice specifico di incidentalità	1,988	0,830	1,923	1,578	2,632	5,122	4,643	4,056	2,240	0,000	1,525
	indice di lesività	150,292	131,107	152,592	144,773	153,289	161,012	171,031	165,055	169,063	135,714	139,993
	indice di gravità	1,381	0,649	1,298	1,078	1,895	3,232	2,694	2,668	1,577	0,000	1,143
Italia Centrale	indice di mortalità	1,721	0,852	1,942	1,556	2,061	5,082	4,302	4,410	2,706	0,000	1,676
	indice specifico di mortalità	102,778	102,389	105,000	106,897	108,000	106,566	103,797	107,792	117,105	0,000	105,711
	indice specifico di incidentalità	1,674	0,833	1,850	1,456	1,908	4,769	4,145	4,091	2,311	0,000	1,586
	indice di lesività	141,349	129,798	143,977	142,470	151,069	154,504	166,159	164,984	169,018	132,759	138,795
	indice di gravità	1,203	0,652	1,331	1,081	1,346	3,184	2,524	2,604	1,576	0,000	1,193

Segue: Tab. IS.TS.4b - Indici di mortalità, specifico di mortalità, specifico di incidentalità, lesività e gravità per Regione e tipologia di strada - Anno 2010

Valori per Regione e Ripartizione Geografica

R e g i o n e		Regionale entro l'abitato	Strada urbana nell'abitato	Provinciale entro l'abitato	Statale entro l'abitato	Comunale extraurbana	Provinciale	Regionale	Statale	Autostrada	Altre strade	Media per Regione
Abruzzo	<i>indice di mortalità</i>	0,000	0,733	3,561	1,931	1,176	3,133	3,448	4,296	2,885	0,000	1,927
	<i>indice specifico di mortalità</i>	0,000	100,000	100,000	100,000	100,000	100,000	100,000	105,882	100,000	0,000	101,282
	<i>indice specifico di incidentalità</i>	0,000	0,733	3,561	1,931	1,176	3,133	3,448	4,057	2,885	0,000	1,903
	<i>indice di lesività</i>	157,692	143,770	151,632	147,683	191,765	177,590	146,552	180,430	173,718	163,158	155,575
	<i>indice di gravità</i>	0,000	0,507	2,294	1,290	0,610	1,733	2,299	2,326	1,633	0,000	1,224
Molise	<i>indice di mortalità</i>	0,000	1,779	4,545	6,250	3,704	7,527	0,000	6,250	6,667	0,000	4,262
	<i>indice specifico di mortalità</i>	0,000	100,000	100,000	100,000	100,000	100,000	0,000	110,000	100,000	0,000	103,704
	<i>indice specifico di incidentalità</i>	0,000	1,779	4,545	6,250	3,704	7,527	0,000	5,682	6,667	0,000	4,110
	<i>indice di lesività</i>	0,000	142,705	168,182	137,500	148,148	165,591	0,000	184,091	200,000	236,364	160,731
	<i>indice di gravità</i>	0,000	1,232	2,632	4,348	2,439	4,348	0,000	3,284	3,226	0,000	2,583
Campania	<i>indice di mortalità</i>	3,185	1,031	1,708	1,644	8,696	5,556	5,405	7,143	3,760	5,128	2,282
	<i>indice specifico di mortalità</i>	125,000	104,762	105,882	100,000	106,667	107,895	125,000	111,905	108,824	100,000	108,085
	<i>indice specifico di incidentalità</i>	2,548	0,984	1,613	1,644	8,152	5,149	4,324	6,383	3,455	5,128	2,112
	<i>indice di lesività</i>	158,599	144,344	158,539	151,918	161,413	178,997	156,757	169,909	171,545	176,923	153,203
	<i>indice di gravità</i>	1,969	0,709	1,066	1,070	5,112	3,010	3,333	4,034	2,145	2,817	1,468
Puglia	<i>indice di mortalità</i>	0,000	0,652	2,624	0,487	3,133	6,977	66,667	5,370	8,654	1,064	2,340
	<i>indice specifico di mortalità</i>	0,000	102,041	105,882	100,000	100,000	116,216	200,000	107,813	112,500	100,000	110,189
	<i>indice specifico di incidentalità</i>	0,000	0,639	2,478	0,487	3,133	6,003	33,333	4,981	7,692	1,064	2,124
	<i>indice di lesività</i>	0,000	158,690	167,784	163,260	175,979	178,691	100,000	200,311	207,692	181,915	167,690
	<i>indice di gravità</i>	0,000	0,409	1,540	0,297	1,749	3,758	40,000	2,611	4,000	0,581	1,376
Basilicata	<i>indice di mortalità</i>	0,000	0,356	4,651	0,000	4,545	8,879	0,000	10,050	3,279	16,667	4,185
	<i>indice specifico di mortalità</i>	0,000	100,000	100,000	0,000	100,000	111,765	0,000	105,263	100,000	100,000	106,667
	<i>indice specifico di incidentalità</i>	0,000	0,356	4,651	0,000	4,545	7,944	0,000	9,548	3,279	16,667	3,923
	<i>indice di lesività</i>	0,000	159,609	186,047	188,889	195,455	180,841	0,000	196,482	216,393	133,333	175,676
	<i>indice di gravità</i>	0,000	0,222	2,439	0,000	2,273	4,680	0,000	4,866	1,493	11,111	2,327
Calabria	<i>indice di mortalità</i>	0,000	1,788	3,763	2,913	14,286	7,310	0,000	7,629	4,087	16,667	4,085
	<i>indice specifico di mortalità</i>	0,000	108,000	100,000	112,500	116,667	100,000	0,000	117,949	107,143	100,000	109,524
	<i>indice specifico di incidentalità</i>	0,000	1,656	3,763	2,589	12,245	7,310	0,000	6,468	3,815	16,667	3,730
	<i>indice di lesività</i>	0,000	150,464	164,516	163,430	163,265	176,901	0,000	192,703	190,736	125,000	167,111
	<i>indice di gravità</i>	0,000	1,174	2,236	1,751	8,046	3,968	0,000	3,808	2,098	11,765	2,386
Sicilia	<i>indice di mortalità</i>	0,000	1,145	1,664	2,748	2,500	5,156	0,000	6,927	2,544	4,167	1,957
	<i>indice specifico di mortalità</i>	0,000	100,000	109,091	100,000	120,000	108,571	0,000	124,000	109,524	100,000	107,308
	<i>indice specifico di incidentalità</i>	0,000	1,145	1,526	2,748	2,083	4,749	0,000	5,587	2,323	4,167	1,824
	<i>indice di lesività</i>	0,000	145,623	150,347	160,693	172,083	178,697	133,333	203,911	174,226	141,667	154,360
	<i>indice di gravità</i>	0,000	0,780	1,095	1,681	1,432	2,804	0,000	3,286	1,439	2,857	1,252
Sardegna	<i>indice di mortalità</i>	0,000	0,868	0,719	1,299	7,143	7,317	0,000	5,270	0,000	8,000	2,520
	<i>indice specifico di mortalità</i>	0,000	100,000	100,000	100,000	100,000	100,000	0,000	130,000	0,000	100,000	109,278
	<i>indice specifico di incidentalità</i>	0,000	0,868	0,719	1,299	7,143	7,317	0,000	4,054	0,000	8,000	2,306
	<i>indice di lesività</i>	0,000	139,826	141,007	148,485	164,286	171,840	0,000	168,243	0,000	140,000	149,263
	<i>indice di gravità</i>	0,000	0,617	0,508	0,867	4,167	4,084	0,000	3,037	0,000	5,405	1,660

Segue: Tab. IS.TS.4b - Indici di mortalità, specifico di mortalità, specifico di incidentalità, lesività e gravità per Regione e tipologia di strada - Anno 2010

Valori per Regione e Ripartizione Geografica

R e g i o n e		Regionale entro l'abitato	Strada urbana nell'abitato	Provinciale entro l'abitato	Statale entro l'abitato	Comunale extraurbana	Provinciale	Regionale	Statale	Autostrada	Altre strade	Media per Regione
Italia	<i>indice di mortalità</i>	2,732	0,973	2,227	1,977	4,653	6,303	5,622	6,271	3,495	3,937	2,384
	<i>indice specifico di mortalità</i>	125,000	102,048	104,412	101,667	106,250	109,319	127,273	115,129	107,865	100,000	108,032
	<i>indice specifico di incidentalità</i>	2,186	0,953	2,133	1,944	4,380	5,766	4,418	5,447	3,240	3,937	2,206
	<i>indice di lesività</i>	158,470	148,489	157,967	156,060	172,536	177,723	153,414	188,844	177,758	166,535	158,425
	<i>indice di gravità</i>	1,695	0,651	1,390	1,251	2,626	3,425	3,535	3,214	1,928	2,309	1,482
Media per tipologia di strada	<i>indice di mortalità</i>	1,735	0,884	2,076	1,725	3,267	5,374	4,689	5,175	3,113	3,136	1,931
	<i>indice specifico di mortalità</i>	102,985	102,072	105,303	103,165	106,294	107,900	108,387	111,594	110,264	100,000	106,277
	<i>indice specifico di incidentalità</i>	1,684	0,866	1,972	1,672	3,074	4,981	4,326	4,637	2,823	3,136	1,817
	<i>indice di lesività</i>	141,528	134,387	143,280	145,720	151,741	158,445	161,820	174,165	171,099	146,690	143,063
	<i>indice di gravità</i>	1,211	0,654	1,428	1,170	2,108	3,281	2,816	2,885	1,787	2,093	1,332

Nota: in rosso e verde sono evidenziati rispettivamente i massimi ed i minimi, limitatamente a ciascuna Ripartizione Geografica e per i totali, per tipologia di strada; in blu sono evidenziati i totali generali.

Fonte: elaborazione Ministero delle Infrastrutture e dei Trasporti su dati ISTAT.

Tab. IS.TS.5a - Incidenti, incidenti mortali, morti e feriti per Regione e tipologia di strada - Anno 2013

Valori assoluti e composizione percentuale per Regione e Ripartizione Geografica

R e g i o n e		Regionale entro l'abitato		Strada urbana nell'abitato		Provinciale entro l'abitato		Statale entro l'abitato		Comunale extraurbana		Provinciale		Regionale		Statale		Autostrada		Altre strade		Totale per Regione	
Piemonte	n° incidenti	0	0,00	7.032	62,46	1.068	9,49	213	1,89	119	1,06	1.758	15,61	0	0,00	301	2,67	746	6,63	22	0,20	11.259	100,00
	n° incidenti mortali	0	0,00	78	32,10	29	11,93	4	1,65	7	2,88	91	37,45	0	0,00	16	6,58	17	7,00	1	0,41	243	100,00
	n° morti	0	0,00	79	30,50	30	11,58	4	1,54	7	2,70	102	39,38	0	0,00	16	6,18	20	7,72	1	0,39	259	100,00
	n° feriti	0	0,00	9.847	60,14	1.571	9,59	340	2,08	171	1,04	2.755	16,83	0	0,00	454	2,77	1.208	7,38	28	0,17	16.374	100,00
Valle d'Aosta	n° incidenti	20	6,35	147	46,67	0	0,00	31	9,84	13	4,13	1	0,32	23	7,30	54	17,14	23	7,30	3	0,95	315	100,00
	n° incidenti mortali	1	14,29	1	14,29	0	0,00	0	0,00	1	14,29	0	0,00	0	0,00	2	28,57	2	28,57	0	0,00	7	100,00
	n° morti	1	14,29	1	14,29	0	0,00	0	0,00	1	14,29	0	0,00	0	0,00	2	28,57	2	28,57	0	0,00	7	100,00
	n° feriti	26	5,80	192	42,86	0	0,00	52	11,61	19	4,24	1	0,22	30	6,70	90	20,09	34	7,59	4	0,89	448	100,00
Lombardia	n° incidenti	0	0,00	23.950	70,45	2.834	8,34	485	1,43	455	1,34	3.716	10,93	0	0,00	936	2,75	1.518	4,47	103	0,30	33.997	100,00
	n° incidenti mortali	0	0,00	145	34,61	36	8,59	12	2,86	12	2,86	143	34,13	0	0,00	30	7,16	41	9,79	0	0,00	419	100,00
	n° morti	0	0,00	147	33,56	36	8,22	12	2,74	12	2,74	153	34,93	0	0,00	35	7,99	43	9,82	0	0,00	438	100,00
	n° feriti	0	0,00	31.332	66,72	4.201	8,95	762	1,62	663	1,41	5.909	12,58	0	0,00	1.521	3,24	2.440	5,20	134	0,29	46.962	100,00
Provincia Autonoma di Bolzano	n° incidenti	0	0,00	842	49,82	80	4,73	99	5,86	38	2,25	163	9,64	0	0,00	367	21,72	79	4,67	22	1,30	1.690	100,00
	n° incidenti mortali	0	0,00	5	16,67	1	3,33	2	6,67	1	3,33	7	23,33	0	0,00	12	40,00	0	0,00	2	6,67	30	100,00
	n° morti	0	0,00	5	16,13	1	3,23	2	6,45	1	3,23	8	25,81	0	0,00	12	38,71	0	0,00	2	6,45	31	100,00
	n° feriti	0	0,00	971	44,52	101	4,63	129	5,91	44	2,02	227	10,41	0	0,00	558	25,58	128	5,87	23	1,05	2.181	100,00
Provincia Autonoma di Trento	n° incidenti	0	0,00	606	40,97	307	20,76	0	0,00	76	5,14	441	29,82	0	0,00	1	0,07	38	2,57	10	0,68	1.479	100,00
	n° incidenti mortali	0	0,00	4	16,00	3	12,00	0	0,00	0	0,00	16	64,00	0	0,00	0	0,00	1	4,00	1	4,00	25	100,00
	n° morti	0	0,00	4	14,29	3	10,71	0	0,00	0	0,00	19	67,86	0	0,00	0	0,00	1	3,57	1	3,57	28	100,00
	n° feriti	0	0,00	750	37,52	418	20,91	0	0,00	97	4,85	651	32,57	0	0,00	1	0,05	72	3,60	10	0,50	1.999	100,00
Trentino Alto Adige	n° incidenti	0	0,00	1.448	45,69	387	12,21	99	3,12	114	3,60	604	19,06	0	0,00	368	11,61	117	3,69	32	1,01	3.169	100,00
	n° incidenti mortali	0	0,00	9	16,36	4	7,27	2	3,64	1	1,82	23	41,82	0	0,00	12	21,82	1	1,82	3	5,45	55	100,00
	n° morti	0	0,00	9	15,25	4	6,78	2	3,39	1	1,69	27	45,76	0	0,00	12	20,34	1	1,69	3	5,08	59	100,00
	n° feriti	0	0,00	1.721	41,17	519	12,42	129	3,09	141	3,37	878	21,00	0	0,00	559	13,37	200	4,78	33	0,79	4.180	100,00
Veneto	n° incidenti	511	3,70	7.388	53,56	1.634	11,85	294	2,13	497	3,60	1.638	11,87	684	4,96	527	3,82	560	4,06	61	0,44	13.794	100,00
	n° incidenti mortali	6	2,10	62	21,68	43	15,03	5	1,75	22	7,69	81	28,32	29	10,14	21	7,34	12	4,20	5	1,75	286	100,00
	n° morti	7	2,34	64	21,40	43	14,38	5	1,67	23	7,69	87	29,10	31	10,37	22	7,36	12	4,01	5	1,67	299	100,00
	n° feriti	762	4,01	9.457	49,82	2.254	11,88	430	2,27	687	3,62	2.456	12,94	1.059	5,58	896	4,72	900	4,74	80	0,42	18.981	100,00
Friuli Venezia Giulia	n° incidenti	248	7,51	1.886	57,08	230	6,96	26	0,79	76	2,30	304	9,20	316	9,56	49	1,48	151	4,57	18	0,54	3.304	100,00
	n° incidenti mortali	6	7,50	31	38,75	3	3,75	0	0,00	4	5,00	15	18,75	18	22,50	1	1,25	2	2,50	0	0,00	80	100,00
	n° morti	6	7,23	32	38,55	3	3,61	0	0,00	4	4,82	15	18,07	18	21,69	1	1,20	4	4,82	0	0,00	83	100,00
	n° feriti	360	7,84	2.436	53,07	326	7,10	38	0,83	102	2,22	449	9,78	498	10,85	68	1,48	277	6,03	36	0,78	4.590	100,00
Liguria	n° incidenti	0	0,00	6.462	73,66	378	4,31	574	6,54	52	0,59	278	3,17	0	0,00	273	3,11	726	8,28	30	0,34	8.773	100,00
	n° incidenti mortali	0	0,00	35	46,05	8	10,53	5	6,58	4	5,26	5	6,58	0	0,00	6	7,89	12	15,79	1	1,32	76	100,00
	n° morti	0	0,00	36	42,35	8	9,41	5	5,88	4	4,71	6	7,06	0	0,00	8	9,41	17	20,00	1	1,18	85	100,00
	n° feriti	0	0,00	7.823	70,64	484	4,37	732	6,61	70	0,63	402	3,63	0	0,00	415	3,75	1.110	10,02	39	0,35	11.075	100,00
Emilia Romagna	n° incidenti	0	0,00	11.176	61,62	1.409	7,77	532	2,93	715	3,94	2.118	11,68	0	0,00	1.086	5,99	1.063	5,86	37	0,20	18.136	100,00
	n° incidenti mortali	0	0,00	93	28,18	31	9,39	10	3,03	31	9,39	90	27,27	0	0,00	30	9,09	43	13,03	2	0,61	330	100,00
	n° morti	0	0,00	93	27,03	32	9,30	10	2,91	32	9,30	99	28,78	0	0,00	31	9,01	45	13,08	2	0,58	344	100,00
	n° feriti	0	0,00	14.280	57,31	2.010	8,07	790	3,17	1.029	4,13	3.092	12,41	0	0,00	1.736	6,97	1.938	7,78	40	0,16	24.915	100,00

Segue: Tab. IS.TS.5a - Incidenti, incidenti mortali, morti e feriti per Regione e tipologia di strada - Anno 2013

Valori assoluti e composizione percentuale per Regione e Ripartizione Geografica

R e g i o n e		Regionale entro l'abitato		Strada urbana nell'abitato		Provinciale entro l'abitato		Statale entro l'abitato		Comunale extraurbana		Provinciale		Regionale		Statale		Autostrada		Altre strade		Totale per Regione	
Italia	n° incidenti	779	0,84	59.489	64,14	7.940	8,56	2.254	2,43	2.041	2,20	10.417	11,23	1.023	1,10	3.594	3,88	4.904	5,29	306	0,33	92.747	100,00
	n° incidenti mortali	13	0,87	454	30,35	154	10,29	38	2,54	82	5,48	448	29,95	47	3,14	118	7,89	130	8,69	12	0,80	1.496	100,00
	n° morti	14	0,89	461	29,29	156	9,91	38	2,41	84	5,34	489	31,07	49	3,11	127	8,07	144	9,15	12	0,76	1.574	100,00
	n° feriti	1.148	0,90	77.088	60,45	11.365	8,91	3.273	2,57	2.882	2,26	15.942	12,50	1.587	1,24	5.739	4,50	8.107	6,36	394	0,31	127.525	100,00
Toscana	n° incidenti	418	2,58	11.080	68,26	952	5,87	292	1,80	330	2,03	1.207	7,44	770	4,74	475	2,93	649	4,00	58	0,36	16.231	100,00
	n° incidenti mortali	8	3,70	99	45,83	14	6,48	3	1,39	9	4,17	29	13,43	16	7,41	17	7,87	19	8,80	2	0,93	216	100,00
	n° morti	8	3,57	100	44,64	15	6,70	4	1,79	9	4,02	33	14,73	16	7,14	18	8,04	19	8,48	2	0,89	224	100,00
	n° feriti	559	2,58	13.873	64,04	1.349	6,23	415	1,92	478	2,21	1.849	8,54	1.194	5,51	741	3,42	1.131	5,22	74	0,34	21.663	100,00
Umbria	n° incidenti	150	6,24	1.266	52,71	115	4,79	42	1,75	111	4,62	151	6,29	142	5,91	324	13,49	89	3,71	12	0,50	2.402	100,00
	n° incidenti mortali	5	8,77	16	28,07	3	5,26	0	0,00	5	8,77	9	15,79	4	7,02	11	19,30	3	5,26	1	1,75	57	100,00
	n° morti	5	8,20	16	26,23	3	4,92	0	0,00	5	8,20	10	16,39	5	8,20	13	21,31	3	4,92	1	1,64	61	100,00
	n° feriti	216	6,27	1.662	48,22	181	5,25	73	2,12	162	4,70	215	6,24	227	6,59	555	16,10	141	4,09	15	0,44	3.447	100,00
Marche	n° incidenti	0	0,00	3.211	57,87	580	10,45	217	3,91	236	4,25	822	14,81	0	0,00	277	4,99	190	3,42	16	0,29	5.549	100,00
	n° incidenti mortali	0	0,00	26	32,91	9	11,39	2	2,53	3	3,80	27	34,18	0	0,00	6	7,59	5	6,33	1	1,27	79	100,00
	n° morti	0	0,00	27	31,40	9	10,47	2	2,33	3	3,49	31	36,05	0	0,00	7	8,14	6	6,98	1	1,16	86	100,00
	n° feriti	0	0,00	4.317	54,23	880	11,05	306	3,84	346	4,35	1.289	16,19	0	0,00	485	6,09	314	3,94	24	0,30	7.961	100,00
Lazio	n° incidenti	779	3,51	15.459	69,74	827	3,73	218	0,98	569	2,57	1.465	6,61	988	4,46	527	2,38	1.285	5,80	51	0,23	22.168	100,00
	n° incidenti mortali	21	6,02	136	38,97	12	3,44	3	0,86	14	4,01	73	20,92	40	11,46	18	5,16	31	8,88	1	0,29	349	100,00
	n° morti	23	6,28	136	37,16	12	3,28	4	1,09	14	3,83	80	21,86	42	11,48	18	4,92	36	9,84	1	0,27	366	100,00
	n° feriti	1.143	3,71	20.205	65,64	1.260	4,09	325	1,06	875	2,84	2.295	7,46	1.628	5,29	876	2,85	2.103	6,83	72	0,23	30.782	100,00
Italia Centrale	n° incidenti	1.347	2,91	31.016	66,92	2.474	5,34	769	1,66	1.246	2,69	3.645	7,86	1.900	4,10	1.603	3,46	2.213	4,77	137	0,30	46.350	100,00
	n° incidenti mortali	34	4,85	277	39,51	38	5,42	8	1,14	31	4,42	138	19,69	60	8,56	52	7,42	58	8,27	5	0,71	701	100,00
	n° morti	36	4,88	279	37,86	39	5,29	10	1,36	31	4,21	154	20,90	63	8,55	56	7,60	64	8,68	5	0,68	737	100,00
	n° feriti	1.918	3,00	40.057	62,73	3.670	5,75	1.119	1,75	1.861	2,91	5.648	8,85	3.049	4,78	2.657	4,16	3.689	5,78	185	0,29	63.853	100,00
Abruzzo	n° incidenti	19	0,53	1.967	54,59	248	6,88	248	6,88	66	1,83	361	10,02	45	1,25	378	10,49	248	6,88	23	0,64	3.603	100,00
	n° incidenti mortali	1	1,49	26	38,81	7	10,45	3	4,48	1	1,49	18	26,87	1	1,49	7	10,45	3	4,48	0	0,00	67	100,00
	n° morti	1	1,43	26	37,14	7	10,00	3	4,29	1	1,43	18	25,71	1	1,43	9	12,86	4	5,71	0	0,00	70	100,00
	n° feriti	34	0,62	2.799	51,23	360	6,59	386	7,06	101	1,85	581	10,63	74	1,35	668	12,23	422	7,72	39	0,71	5.464	100,00
Molise	n° incidenti	0	0,00	252	49,70	14	2,76	21	4,14	20	3,94	57	11,24	0	0,00	124	24,46	11	2,17	8	1,58	507	100,00
	n° incidenti mortali	0	0,00	2	9,09	0	0,00	1	4,55	1	4,55	2	9,09	0	0,00	14	63,64	1	4,55	1	4,55	22	100,00
	n° morti	0	0,00	2	7,69	0	0,00	1	3,85	1	3,85	3	11,54	0	0,00	17	65,38	1	3,85	1	3,85	26	100,00
	n° feriti	0	0,00	352	44,00	25	3,13	40	5,00	30	3,75	88	11,00	0	0,00	237	29,63	15	1,88	13	1,63	800	100,00
Campania	n° incidenti	115	1,26	5.765	63,33	569	6,25	237	2,60	142	1,56	775	8,51	117	1,29	587	6,45	753	8,27	43	0,47	9.103	100,00
	n° incidenti mortali	2	0,94	85	39,91	9	4,23	6	2,82	6	2,82	44	20,66	1	0,47	34	15,96	25	11,74	1	0,47	213	100,00
	n° morti	2	0,73	88	32,23	9	3,30	6	2,20	7	2,56	47	17,22	1	0,37	43	15,75	69	25,27	1	0,37	273	100,00
	n° feriti	210	1,52	8.258	59,61	926	6,68	390	2,82	223	1,61	1.316	9,50	202	1,46	1.050	7,58	1.210	8,73	69	0,50	13.854	100,00
Puglia	n° incidenti	0	0,00	6.873	67,37	358	3,51	69	0,68	255	2,50	1.577	15,46	0	0,00	962	9,43	49	0,48	59	0,58	10.202	100,00
	n° incidenti mortali	0	0,00	50	23,36	12	5,61	1	0,47	8	3,74	93	43,46	0	0,00	45	21,03	4	1,87	1	0,47	214	100,00
	n° morti	0	0,00	50	22,32	12	5,36	1	0,45	9	4,02	99	44,20	0	0,00	48	21,43	4	1,79	1	0,45	224	100,00
	n° feriti	0	0,00	10.873	63,41	656	3,83	134	0,78	489	2,85	2.945	17,18	0	0,00	1.821	10,62	132	0,77	97	0,57	17.147	100,00

Segue: Tab. IS.TS.5a - Incidenti, incidenti mortali, morti e feriti per Regione e tipologia di strada - Anno 2013

Valori assoluti e composizione percentuale per Regione e Ripartizione Geografica

Regione		Regionale entro l'abitato		Strada urbana nell'abitato		Provinciale entro l'abitato		Statale entro l'abitato		Comunale extraurbana		Provinciale		Regionale		Statale		Autostrada		Altre strade		Totale per Regione	
Basilicata	n° incidenti	0	0,00	399	44,93	36	4,05	13	1,46	40	4,50	170	19,14	0	0,00	166	18,69	57	6,42	7	0,79	888	100,00
	n° incidenti mortali	0	0,00	2	10,00	1	5,00	0	0,00	2	10,00	6	30,00	0	0,00	9	45,00	0	0,00	0	0,00	20	100,00
	n° morti	0	0,00	2	9,09	1	4,55	0	0,00	2	9,09	8	36,36	0	0,00	9	40,91	0	0,00	0	0,00	22	100,00
	n° feriti	0	0,00	571	38,66	61	4,13	31	2,10	74	5,01	294	19,91	0	0,00	307	20,79	124	8,40	15	1,02	1.477	100,00
Calabria	n° incidenti	0	0,00	1.228	44,28	153	5,52	174	6,27	51	1,84	321	11,58	0	0,00	547	19,73	274	9,88	25	0,90	2.773	100,00
	n° incidenti mortali	0	0,00	25	28,41	6	6,82	4	4,55	3	3,41	14	15,91	0	0,00	26	29,55	8	9,09	2	2,27	88	100,00
	n° morti	0	0,00	28	28,57	6	6,12	4	4,08	3	3,06	14	14,29	0	0,00	31	31,63	10	10,20	2	2,04	98	100,00
	n° feriti	0	0,00	1.862	39,44	253	5,36	318	6,74	84	1,78	575	12,18	0	0,00	1.151	24,38	435	9,21	43	0,91	4.721	100,00
Sicilia	n° incidenti	0	0,00	8.822	74,62	289	2,44	291	2,46	186	1,57	566	4,79	0	0,00	866	7,32	756	6,39	47	0,40	11.823	100,00
	n° incidenti mortali	0	0,00	85	37,12	10	4,37	4	1,75	10	4,37	28	12,23	0	0,00	68	29,69	23	10,04	1	0,44	229	100,00
	n° morti	0	0,00	86	33,86	13	5,12	4	1,57	11	4,33	31	12,20	0	0,00	83	32,68	25	9,84	1	0,39	254	100,00
	n° feriti	0	0,00	12.440	70,18	431	2,43	504	2,84	288	1,62	1.035	5,84	0	0,00	1.639	9,25	1.313	7,41	76	0,43	17.726	100,00
Sardegna	n° incidenti	0	0,00	2.202	60,10	90	2,46	111	3,03	70	1,91	459	12,53	0	0,00	712	19,43	0	0,00	20	0,55	3.664	100,00
	n° incidenti mortali	0	0,00	28	25,23	9	8,11	4	3,60	1	0,90	25	22,52	0	0,00	41	36,94	0	0,00	3	2,70	111	100,00
	n° morti	0	0,00	29	23,58	10	8,13	4	3,25	1	0,81	27	21,95	0	0,00	49	39,84	0	0,00	3	2,44	123	100,00
	n° feriti	0	0,00	3.098	56,06	130	2,35	182	3,29	119	2,15	775	14,02	0	0,00	1.196	21,64	0	0,00	26	0,47	5.526	100,00
Italia Meridionale e Insulare	n° incidenti	134	0,31	27.508	64,63	1.757	4,13	1.164	2,73	830	1,95	4.286	10,07	162	0,38	4.342	10,20	2.148	5,05	232	0,55	42.563	100,00
	n° incidenti mortali	3	0,31	303	31,43	54	5,60	23	2,39	32	3,32	230	23,86	2	0,21	244	25,31	64	6,64	9	0,93	964	100,00
	n° morti	3	0,28	311	28,53	58	5,32	23	2,11	35	3,21	247	22,66	2	0,18	289	26,51	113	10,37	9	0,83	1.090	100,00
	n° feriti	244	0,37	40.253	60,34	2.842	4,26	1.985	2,98	1.408	2,11	7.609	11,41	276	0,41	8.069	12,09	3.651	5,47	378	0,57	66.715	100,00
Totale per tipologia di strada	n° incidenti	2.260	1,24	118.013	64,96	12.171	6,70	4.187	2,30	4.117	2,27	18.348	10,10	3.085	1,70	9.539	5,25	9.265	5,10	675	0,37	181.660	100,00
	n° incidenti mortali	50	1,58	1.034	32,71	246	7,78	69	2,18	145	4,59	816	25,81	109	3,45	414	13,10	252	7,97	26	0,82	3.161	100,00
	n° morti	53	1,56	1.051	30,90	253	7,44	71	2,09	150	4,41	890	26,17	114	3,35	472	13,88	321	9,44	26	0,76	3.401	100,00
	n° feriti	3.310	1,28	157.398	60,98	17.877	6,93	6.377	2,47	6.151	2,38	29.199	11,31	4.912	1,90	16.465	6,38	15.447	5,99	957	0,37	258.093	100,00

Nota: in rosso e verde sono evidenziati rispettivamente i massimi ed i minimi, limitatamente a ciascuna Ripartizione Geografica e per i totali, per tipologia di strada; in blu sono evidenziati i totali generali.

Fonte: elaborazione Ministero delle Infrastrutture e dei Trasporti su dati ISTAT.

Tab. IS.TS.5b - Indici di mortalità, specifico di mortalità, specifico di incidentalità, lesività e gravità per Regione e tipologia di strada - Anno 2013

Valori per Regione e Ripartizione Geografica

R e g i o n e		Regionale entro l'abitato	Strada urbana nell'abitato	Provinciale entro l'abitato	Statale entro l'abitato	Comunale extraurbana	Provinciale	Regionale	Statale	Autostrada	Altre strade	Media per Regione
Piemonte	<i>indice di mortalità</i>	0,000	1,123	2,809	1,878	5,882	5,802	0,000	5,316	2,681	4,545	2,300
	<i>indice specifico di mortalità</i>	0,000	101,282	103,448	100,000	100,000	112,088	0,000	100,000	117,647	100,000	106,584
	<i>indice specifico di incidentalità</i>	0,000	1,109	2,715	1,878	5,882	5,176	0,000	5,316	2,279	4,545	2,158
	<i>indice di lesività</i>	0,000	140,031	147,097	159,624	143,697	156,712	0,000	150,831	161,930	127,273	145,430
	<i>indice di gravità</i>	0,000	0,796	1,874	1,163	3,933	3,570	0,000	3,404	1,629	3,448	1,557
Valle d'Aosta	<i>indice di mortalità</i>	5,000	0,680	0,000	0,000	7,692	0,000	0,000	3,704	8,696	0,000	2,222
	<i>indice specifico di mortalità</i>	100,000	100,000	0,000	0,000	100,000	0,000	0,000	100,000	100,000	0,000	100,000
	<i>indice specifico di incidentalità</i>	5,000	0,680	0,000	0,000	7,692	0,000	0,000	3,704	8,696	0,000	2,222
	<i>indice di lesività</i>	130,000	130,612	0,000	167,742	146,154	100,000	130,435	166,667	147,826	133,333	142,222
	<i>indice di gravità</i>	3,704	0,518	0,000	0,000	5,000	0,000	0,000	2,174	5,556	0,000	1,538
Lombardia	<i>indice di mortalità</i>	0,000	0,614	1,270	2,474	2,637	4,117	0,000	3,739	2,833	0,000	1,288
	<i>indice specifico di mortalità</i>	0,000	101,379	100,000	100,000	100,000	106,993	0,000	116,667	104,878	0,000	104,535
	<i>indice specifico di incidentalità</i>	0,000	0,605	1,270	2,474	2,637	3,848	0,000	3,205	2,701	0,000	1,232
	<i>indice di lesività</i>	0,000	130,823	148,236	157,113	145,714	159,015	0,000	162,500	160,738	130,097	138,136
	<i>indice di gravità</i>	0,000	0,467	0,850	1,550	1,778	2,524	0,000	2,249	1,732	0,000	0,924
Provincia Autonoma di Bolzano	<i>indice di mortalità</i>	0,000	0,594	1,250	2,020	2,632	4,908	0,000	3,270	0,000	9,091	1,834
	<i>indice specifico di mortalità</i>	0,000	100,000	100,000	100,000	100,000	114,286	0,000	100,000	0,000	100,000	103,333
	<i>indice specifico di incidentalità</i>	0,000	0,594	1,250	2,020	2,632	4,294	0,000	3,270	0,000	9,091	1,775
	<i>indice di lesività</i>	0,000	115,321	126,250	130,303	115,789	139,264	0,000	152,044	162,025	104,545	129,053
	<i>indice di gravità</i>	0,000	0,512	0,980	1,527	2,222	3,404	0,000	2,105	0,000	8,000	1,401
Provincia Autonoma di Trento	<i>indice di mortalità</i>	0,000	0,660	0,977	0,000	0,000	4,308	0,000	0,000	2,632	10,000	1,893
	<i>indice specifico di mortalità</i>	0,000	100,000	100,000	0,000	0,000	118,750	0,000	0,000	100,000	100,000	112,000
	<i>indice specifico di incidentalità</i>	0,000	0,660	0,977	0,000	0,000	3,628	0,000	0,000	2,632	10,000	1,690
	<i>indice di lesività</i>	0,000	123,762	136,156	0,000	127,632	147,619	0,000	100,000	189,474	100,000	135,159
	<i>indice di gravità</i>	0,000	0,531	0,713	0,000	0,000	2,836	0,000	0,000	1,370	9,091	1,381
Trentino Alto Adige	<i>indice di mortalità</i>	0,000	0,622	1,034	0,000	0,877	4,470	0,000	3,261	0,855	9,375	1,862
	<i>indice specifico di mortalità</i>	0,000	100,000	100,000	0,000	100,000	117,391	0,000	100,000	100,000	100,000	107,273
	<i>indice specifico di incidentalità</i>	0,000	0,622	1,034	0,000	0,877	3,808	0,000	3,261	0,855	9,375	1,736
	<i>indice di lesività</i>	0,000	118,854	134,109	0,000	123,684	145,364	0,000	151,902	170,940	103,125	131,903
	<i>indice di gravità</i>	0,000	0,520	0,765	0,000	0,704	2,983	0,000	2,102	0,498	8,333	1,392
Veneto	<i>indice di mortalità</i>	1,370	0,866	2,632	1,701	4,628	5,311	4,532	4,175	2,143	8,197	2,168
	<i>indice specifico di mortalità</i>	116,667	103,226	100,000	100,000	104,545	107,407	106,897	104,762	100,000	100,000	104,545
	<i>indice specifico di incidentalità</i>	1,174	0,839	2,632	1,701	4,427	4,945	4,240	3,985	2,143	8,197	2,073
	<i>indice di lesività</i>	149,119	128,005	137,944	146,259	138,229	149,939	154,825	170,019	160,714	131,148	137,603
	<i>indice di gravità</i>	0,910	0,672	1,872	1,149	3,239	3,421	2,844	2,397	1,316	5,882	1,551
Friuli Venezia Giulia	<i>indice di mortalità</i>	2,419	1,697	1,304	0,000	5,263	4,934	5,696	2,041	2,649	0,000	2,512
	<i>indice specifico di mortalità</i>	100,000	103,226	100,000	0,000	100,000	100,000	100,000	100,000	200,000	0,000	103,750
	<i>indice specifico di incidentalità</i>	2,419	1,644	1,304	0,000	5,263	4,934	5,696	2,041	1,325	0,000	2,421
	<i>indice di lesività</i>	145,161	129,162	141,739	146,154	134,211	147,697	157,595	138,776	183,444	200,000	138,923
	<i>indice di gravità</i>	1,639	1,297	0,912	0,000	3,774	3,233	3,488	1,449	1,423	0,000	1,776

Segue: IS.TS.5b - Indici di mortalità, specifico di mortalità, specifico di incidentalità, lesività e gravità per Regione e tipologia di strada - Anno 2013

Valori per Regione e Ripartizione Geografica

R e g i o n e		Regionale entro l'abitato	Strada urbana nell'abitato	Provinciale entro l'abitato	Statale entro l'abitato	Comunale extraurbana	Provinciale	Regionale	Statale	Autostrada	Altre strade	Media per Regione
Liguria	indice di mortalità	0,000	0,557	2,116	0,871	7,692	2,158	0,000	2,930	2,342	3,333	0,969
	indice specifico di mortalità	0,000	102,857	100,000	100,000	100,000	120,000	0,000	133,333	141,667	100,000	111,842
	indice specifico di incidentalità	0,000	0,542	2,116	0,871	7,692	1,799	0,000	2,198	1,653	3,333	0,866
	indice di lesività	0,000	121,062	128,042	127,526	134,615	144,604	0,000	152,015	152,893	130,000	126,240
	indice di gravità	0,000	0,458	1,626	0,678	5,405	1,471	0,000	1,891	1,508	2,500	0,762
Emilia Romagna	indice di mortalità	0,000	0,832	2,271	1,880	4,476	4,674	0,000	2,855	4,233	5,405	1,897
	indice specifico di mortalità	0,000	100,000	103,226	100,000	103,226	110,000	0,000	103,333	104,651	100,000	104,242
	indice specifico di incidentalità	0,000	0,832	2,200	1,880	4,336	4,249	0,000	2,762	4,045	5,405	1,820
	indice di lesività	0,000	127,774	142,654	148,496	143,916	145,987	0,000	159,853	182,314	108,108	137,379
	indice di gravità	0,000	0,647	1,567	1,250	3,016	3,102	0,000	1,754	2,269	4,762	1,362
Italia Settentrionale	indice di mortalità	1,797	0,775	1,965	1,686	4,116	4,694	4,790	3,594	2,936	3,922	1,697
	indice specifico di mortalità	107,692	101,542	101,299	100,000	102,439	109,152	104,255	107,627	110,769	100,000	105,214
	indice specifico di incidentalità	1,669	0,763	1,940	1,686	4,018	4,301	4,594	3,283	2,651	3,922	1,613
	indice di lesività	147,368	129,584	143,136	145,209	141,205	153,038	155,132	159,683	165,314	128,758	137,498
	indice di gravità	1,205	0,594	1,354	1,148	2,832	2,976	2,995	2,165	1,745	2,956	1,219
Toscana	indice di mortalità	1,914	0,903	1,576	1,370	2,727	2,734	2,078	3,789	2,928	3,448	1,380
	indice specifico di mortalità	100,000	101,010	107,143	133,333	100,000	113,793	100,000	105,882	100,000	100,000	103,704
	indice specifico di incidentalità	1,914	0,894	1,471	1,027	2,727	2,403	2,078	3,579	2,928	3,448	1,331
	indice di lesività	133,732	125,208	141,702	142,123	144,848	153,190	155,065	156,000	174,268	127,586	133,467
	indice di gravità	1,411	0,716	1,100	0,955	1,848	1,753	1,322	2,372	1,652	2,632	1,023
Umbria	indice di mortalità	3,333	1,264	2,609	0,000	4,505	6,623	3,521	4,012	3,371	8,333	2,540
	indice specifico di mortalità	100,000	100,000	100,000	0,000	100,000	111,111	125,000	118,182	100,000	100,000	107,018
	indice specifico di incidentalità	3,333	1,264	2,609	0,000	4,505	5,960	2,817	3,395	3,371	8,333	2,373
	indice di lesività	144,000	131,280	157,391	173,810	145,946	142,384	159,859	171,296	158,427	125,000	143,505
	indice di gravità	2,262	0,954	1,630	0,000	2,994	4,444	2,155	2,289	2,083	6,250	1,739
Marche	indice di mortalità	0,000	0,841	1,552	0,922	1,271	3,771	0,000	2,527	3,158	6,250	1,550
	indice specifico di mortalità	0,000	103,846	100,000	100,000	100,000	114,815	0,000	116,667	120,000	100,000	108,861
	indice specifico di incidentalità	0,000	0,810	1,552	0,922	1,271	3,285	0,000	2,166	2,632	6,250	1,424
	indice di lesività	0,000	134,444	151,724	141,014	146,610	156,813	0,000	175,090	165,263	150,000	143,467
	indice di gravità	0,000	0,622	1,012	0,649	0,860	2,348	0,000	1,423	1,875	4,000	1,069
Lazio	indice di mortalità	2,953	0,880	1,451	1,835	2,460	5,461	4,251	3,416	2,802	1,961	1,651
	indice specifico di mortalità	109,524	100,000	100,000	133,333	100,000	109,589	105,000	100,000	116,129	100,000	104,871
	indice specifico di incidentalità	2,696	0,880	1,451	1,376	2,460	4,983	4,049	3,416	2,412	1,961	1,574
	indice di lesività	146,727	130,701	152,358	149,083	153,779	156,655	164,777	166,224	163,658	141,176	138,858
	indice di gravità	1,973	0,669	0,943	1,216	1,575	3,368	2,515	2,013	1,683	1,370	1,175
Italia Centrale	indice di mortalità	2,673	0,900	1,576	1,300	2,488	4,225	3,316	3,493	2,892	3,650	1,590
	indice specifico di mortalità	105,882	100,722	102,632	125,000	100,000	111,594	105,000	107,692	110,345	100,000	105,136
	indice specifico di incidentalità	2,524	0,893	1,536	1,040	2,488	3,786	3,158	3,244	2,621	3,650	1,512
	indice di lesività	142,390	129,149	148,343	145,514	149,358	154,952	160,474	165,752	166,697	135,036	137,763
	indice di gravità	1,842	0,692	1,051	0,886	1,638	2,654	2,024	2,064	1,705	2,632	1,141

Segue: Tab. IS.TS.5b - Indici di mortalità, specifico di mortalità, specifico di incidentalità, lesività e gravità per Regione e tipologia di strada - Anno 2013

Valori per Regione e Ripartizione Geografica

R e g i o n e		Regionale entro l'abitato	Strada urbana nell'abitato	Provinciale entro l'abitato	Statale entro l'abitato	Comunale extraurbana	Provinciale	Regionale	Statale	Autostrada	Altre strade	Media per Regione
Abruzzo	indice di mortalità	5,263	1,322	2,823	1,210	1,515	4,986	2,222	2,381	1,613	0,000	1,943
	indice specifico di mortalità	100,000	100,000	100,000	100,000	100,000	100,000	100,000	128,571	133,333	0,000	104,478
	indice specifico di incidentalità	5,263	1,322	2,823	1,210	1,515	4,986	2,222	1,852	1,210	0,000	1,860
	indice di lesività	178,947	142,298	145,161	155,645	153,030	160,942	164,444	176,720	170,161	169,565	151,651
	indice di gravità	2,857	0,920	1,907	0,771	0,980	3,005	1,333	1,329	0,939	0,000	1,265
Molise	indice di mortalità	0,000	0,794	0,000	4,762	5,000	5,263	0,000	13,710	9,091	12,500	5,128
	indice specifico di mortalità	0,000	100,000	0,000	100,000	100,000	150,000	0,000	121,429	100,000	100,000	118,182
	indice specifico di incidentalità	0,000	0,794	0,000	4,762	5,000	3,509	0,000	11,290	9,091	12,500	4,339
	indice di lesività	0,000	139,683	178,571	190,476	150,000	154,386	0,000	191,129	136,364	162,500	157,791
	indice di gravità	0,000	0,565	0,000	2,439	3,226	3,297	0,000	6,693	6,250	7,143	3,148
Campania	indice di mortalità	1,739	1,526	1,582	2,532	4,930	6,065	0,855	7,325	9,163	2,326	2,999
	indice specifico di mortalità	100,000	103,529	100,000	100,000	116,667	106,818	100,000	126,471	276,000	100,000	128,169
	indice specifico di incidentalità	1,739	1,474	1,582	2,532	4,225	5,677	0,855	5,792	3,320	2,326	2,340
	indice di lesività	182,609	143,244	162,742	164,557	157,042	169,806	172,650	178,876	160,691	160,465	152,192
	indice di gravità	0,943	1,054	0,963	1,515	3,043	3,448	0,493	3,934	5,395	1,429	1,932
Puglia	indice di mortalità	0,000	0,727	3,352	1,449	3,529	6,278	0,000	4,990	8,163	1,695	2,196
	indice specifico di mortalità	0,000	100,000	100,000	100,000	112,500	106,452	0,000	106,667	100,000	100,000	104,673
	indice specifico di incidentalità	0,000	0,727	3,352	1,449	3,137	5,897	0,000	4,678	8,163	1,695	2,098
	indice di lesività	0,000	158,199	183,240	194,203	191,765	186,747	0,000	189,293	269,388	164,407	168,075
	indice di gravità	0,000	0,458	1,796	0,741	1,807	3,252	0,000	2,568	2,941	1,020	1,290
Basilicata	indice di mortalità	0,000	0,501	2,778	0,000	5,000	4,706	0,000	5,422	0,000	0,000	2,477
	indice specifico di mortalità	0,000	100,000	100,000	0,000	100,000	133,333	0,000	100,000	0,000	0,000	110,000
	indice specifico di incidentalità	0,000	0,501	2,778	0,000	5,000	3,529	0,000	5,422	0,000	0,000	2,252
	indice di lesività	0,000	143,108	169,444	238,462	185,000	172,941	0,000	184,940	217,544	214,286	166,329
	indice di gravità	0,000	0,349	1,613	0,000	2,632	2,649	0,000	2,848	0,000	0,000	1,468
Calabria	indice di mortalità	0,000	2,280	3,922	2,299	5,882	4,361	0,000	5,667	3,650	8,000	3,534
	indice specifico di mortalità	0,000	112,000	100,000	100,000	100,000	100,000	0,000	119,231	125,000	100,000	111,364
	indice specifico di incidentalità	0,000	2,036	3,922	2,299	5,882	4,361	0,000	4,753	2,920	8,000	3,173
	indice di lesività	0,000	151,629	165,359	182,759	164,706	179,128	0,000	210,420	158,759	172,000	170,249
	indice di gravità	0,000	1,481	2,317	1,242	3,448	2,377	0,000	2,623	2,247	4,444	2,034
Sicilia	indice di mortalità	0,000	0,975	4,498	1,375	5,914	5,477	0,000	9,584	3,307	2,128	2,148
	indice specifico di mortalità	0,000	101,176	130,000	100,000	110,000	110,714	0,000	122,059	108,696	100,000	110,917
	indice specifico di incidentalità	0,000	0,964	3,460	1,375	5,376	4,947	0,000	7,852	3,042	2,128	1,937
	indice di lesività	0,000	141,011	149,135	173,196	154,839	182,862	0,000	189,261	173,677	161,702	149,928
	indice di gravità	0,000	0,687	2,928	0,787	3,679	2,908	0,000	4,820	1,868	1,299	1,413
Sardegna	indice di mortalità	0,000	1,317	11,111	3,604	1,429	5,882	0,000	6,882	0,000	15,000	3,357
	indice specifico di mortalità	0,000	103,571	111,111	100,000	100,000	108,000	0,000	119,512	0,000	100,000	110,811
	indice specifico di incidentalità	0,000	1,272	10,000	3,604	1,429	5,447	0,000	5,758	0,000	15,000	3,029
	indice di lesività	0,000	140,690	144,444	163,964	170,000	168,845	0,000	167,978	0,000	130,000	150,819
	indice di gravità	0,000	0,927	7,143	2,151	0,833	3,367	0,000	3,936	0,000	10,345	2,177

Segue: IS.TS.5b - Indici di mortalità, specifico di mortalità, specifico di incidentalità, lesività e gravità per Regione e tipologia di strada - Anno 2013

Valori per Regione e Ripartizione Geografica

R e g i o n e		Regionale entro l'abitato	Strada urbana nell'abitato	Provinciale entro l'abitato	Statale entro l'abitato	Comunale extraurbana	Provinciale	Regionale	Statale	Autostrada	Altre strade	Media per Regione
Italia	<i>indice di mortalità</i>	2,239	1,131	3,301	1,976	4,217	5,763	1,235	6,656	5,261	3,879	2,561
	<i>indice specifico di mortalità</i>	100,000	102,640	107,407	100,000	109,375	107,391	100,000	118,443	176,563	100,000	113,071
	<i>indice specifico di incidentalità</i>	2,239	1,101	3,073	1,976	3,855	5,366	1,235	5,620	2,980	3,879	2,265
	<i>indice di lesività</i>	182,090	146,332	161,753	170,533	169,639	177,531	170,370	185,836	169,972	162,931	156,744
Meridionale e Insulare	<i>indice di gravità</i>	1,215	0,767	2,000	1,145	2,426	3,144	0,719	3,458	3,002	2,326	1,608
	<i>indice di mortalità</i>	2,345	0,891	2,079	1,696	3,643	4,851	3,695	4,948	3,465	3,852	1,872
	<i>indice specifico di mortalità</i>	106,000	101,644	102,846	102,899	103,448	109,069	104,587	114,010	127,381	100,000	107,593
	<i>indice specifico di incidentalità</i>	2,212	0,876	2,021	1,648	3,522	4,447	3,533	4,340	2,720	3,852	1,740
Media per tipologia di strada	<i>indice di lesività</i>	146,460	133,373	146,882	152,305	149,405	159,140	159,222	172,607	166,724	141,778	142,075
	<i>indice di gravità</i>	1,576	0,663	1,395	1,101	2,381	2,958	2,268	2,787	2,036	2,645	1,301

Nota: in rosso e verde sono evidenziati rispettivamente i massimi ed i minimi, limitatamente a ciascuna Ripartizione Geografica e per i totali, per tipologia di strada; in blu sono evidenziati i totali generali.

Fonte: elaborazione Ministero delle Infrastrutture e dei Trasporti su dati ISTAT.

Tab. IS.TS.6a - Incidenti, incidenti mortali, morti e feriti per Regione e tipologia di strada - Anno 2014

Valori assoluti e composizione percentuale per Regione e Ripartizione Geografica

R e g i o n e		Regionale entro l'abitato		Strada urbana nell'abitato		Provinciale entro l'abitato		Statale entro l'abitato		Comunale extraurbana		Provinciale		Regionale		Statale		Autostrada		Altre strade		Totale per Regione	
Piemonte	n° incidenti	0	0,00	7.015	61,29	1.111	9,71	204	1,78	135	1,18	1.795	15,68	0	0,00	309	2,70	849	7,42	27	0,24	11.445	100,00
	n° incidenti mortali	0	0,00	68	26,88	37	14,62	4	1,58	4	1,58	98	38,74	0	0,00	15	5,93	25	9,88	2	0,79	253	100,00
	n° morti	0	0,00	68	25,66	37	13,96	5	1,89	5	1,89	106	40,00	0	0,00	15	5,66	27	10,19	2	0,75	265	100,00
	n° feriti	0	0,00	9.600	58,31	1.585	9,63	316	1,92	198	1,20	2.864	17,40	0	0,00	483	2,93	1.387	8,42	30	0,18	16.463	100,00
Valle d'Aosta	n° incidenti	35	11,86	115	38,98	0	0,00	40	13,56	5	1,69	0	0,00	25	8,47	55	18,64	20	6,78	0	0,00	295	100,00
	n° incidenti mortali	1	7,69	0	0,00	0	0,00	3	23,08	0	0,00	0	0,00	1	7,69	7	53,85	1	7,69	0	0,00	13	100,00
	n° morti	1	7,69	0	0,00	0	0,00	3	23,08	0	0,00	0	0,00	1	7,69	7	53,85	1	7,69	0	0,00	13	100,00
	n° feriti	48	11,68	145	35,28	0	0,00	63	15,33	5	1,22	0	0,00	42	10,22	83	20,19	25	6,08	0	0,00	411	100,00
Lombardia	n° incidenti	9	0,03	22.854	68,89	3.045	9,18	563	1,70	447	1,35	3.542	10,68	0	0,00	1.082	3,26	1.511	4,55	123	0,37	33.176	100,00
	n° incidenti mortali	0	0,00	156	36,45	68	15,89	8	1,87	18	4,21	122	28,50	0	0,00	21	4,91	31	7,24	4	0,93	428	100,00
	n° morti	0	0,00	159	35,49	70	15,63	9	2,01	19	4,24	128	28,57	0	0,00	23	5,13	35	7,81	5	1,12	448	100,00
	n° feriti	10	0,02	29.767	65,06	4.454	9,73	819	1,79	617	1,35	5.693	12,44	0	0,00	1.777	3,88	2.467	5,39	151	0,33	45.755	100,00
Provincia Autonoma di Bolzano	n° incidenti	0	0,00	780	49,15	77	4,85	83	5,23	37	2,33	128	8,07	0	0,00	385	24,26	84	5,29	13	0,82	1.587	100,00
	n° incidenti mortali	0	0,00	2	6,67	1	3,33	3	10,00	3	10,00	5	16,67	0	0,00	14	46,67	1	3,33	1	3,33	30	100,00
	n° morti	0	0,00	2	6,25	1	3,13	3	9,38	3	9,38	5	15,63	0	0,00	15	46,88	2	6,25	1	3,13	32	100,00
	n° feriti	0	0,00	893	43,08	105	5,07	116	5,60	50	2,41	185	8,92	0	0,00	584	28,17	127	6,13	13	0,63	2.073	100,00
Provincia Autonoma di Trento	n° incidenti	1	0,07	567	40,07	328	23,18	0	0,00	17	1,20	433	30,60	0	0,00	0	0,00	49	3,46	20	1,41	1.415	100,00
	n° incidenti mortali	0	0,00	3	10,71	5	17,86	0	0,00	1	3,57	14	50,00	0	0,00	0	0,00	2	7,14	3	10,71	28	100,00
	n° morti	0	0,00	3	10,71	5	17,86	0	0,00	1	3,57	14	50,00	0	0,00	0	0,00	2	7,14	3	10,71	28	100,00
	n° feriti	1	0,05	664	35,13	431	22,80	0	0,00	29	1,53	649	34,34	0	0,00	0	0,00	89	4,71	27	1,43	1.890	100,00
Trentino Alto Adige	n° incidenti	1	0,00	1.347	44,87	405	13,49	83	2,76	54	1,80	561	18,69	0	0,00	385	12,82	133	4,43	33	1,10	3.002	100,00
	n° incidenti mortali	0	0,00	5	8,62	6	10,34	3	5,17	4	6,90	19	32,76	0	0,00	14	24,14	3	5,17	4	6,90	58	100,00
	n° morti	0	0,00	5	8,33	6	10,00	3	5,00	4	6,67	19	31,67	0	0,00	15	25,00	4	6,67	4	6,67	60	100,00
	n° feriti	1	0,00	1.557	39,29	536	13,53	116	2,93	79	1,99	834	21,04	0	0,00	584	14,74	216	5,45	40	1,01	3.963	100,00
Veneto	n° incidenti	579	4,15	7.317	52,42	1.649	11,81	336	2,41	493	3,53	1.592	11,41	723	5,18	544	3,90	654	4,69	71	0,51	13.958	100,00
	n° incidenti mortali	10	3,27	88	28,76	41	13,40	9	2,94	21	6,86	66	21,57	23	7,52	23	7,52	19	6,21	6	1,96	306	100,00
	n° morti	11	3,38	88	27,08	44	13,54	9	2,77	22	6,77	71	21,85	23	7,08	27	8,31	24	7,38	6	1,85	325	100,00
	n° feriti	833	4,27	9.278	47,55	2.347	12,03	510	2,61	673	3,45	2.466	12,64	1.205	6,18	943	4,83	1.164	5,97	93	0,48	19.512	100,00
Friuli Venezia Giulia	n° incidenti	291	8,78	1.902	57,36	219	6,60	20	0,60	100	3,02	295	8,90	311	9,38	37	1,12	132	3,98	9	0,27	3.316	100,00
	n° incidenti mortali	9	9,57	26	27,66	5	5,32	2	2,13	7	7,45	16	17,02	23	24,47	2	2,13	4	4,26	0	0,00	94	100,00
	n° morti	11	11,00	27	27,00	5	5,00	2	2,00	8	8,00	16	16,00	25	25,00	2	2,00	4	4,00	0	0,00	100	100,00
	n° feriti	410	9,35	2.341	53,40	291	6,64	29	0,66	127	2,90	434	9,90	446	10,17	67	1,53	225	5,13	14	0,32	4.384	100,00
Liguria	n° incidenti	0	0,00	6.249	74,51	392	4,67	546	6,51	47	0,56	211	2,52	0	0,00	263	3,14	661	7,88	18	0,21	8.387	100,00
	n° incidenti mortali	0	0,00	28	50,00	5	8,93	2	3,57	1	1,79	8	14,29	0	0,00	5	8,93	7	12,50	0	0,00	56	100,00
	n° morti	0	0,00	28	48,28	5	8,62	2	3,45	1	1,72	8	13,79	0	0,00	5	8,62	9	15,52	0	0,00	58	100,00
	n° feriti	0	0,00	7.655	71,97	504	4,74	681	6,40	61	0,57	294	2,76	0	0,00	379	3,56	1.038	9,76	25	0,24	10.637	100,00
Emilia Romagna	n° incidenti	0	0,00	11.049	63,30	1.281	7,34	465	2,66	669	3,83	2.069	11,85	0	0,00	974	5,58	906	5,19	42	0,24	17.455	100,00
	n° incidenti mortali	0	0,00	112	35,78	28	8,95	9	2,88	29	9,27	84	26,84	0	0,00	22	7,03	29	9,27	0	0,00	313	100,00
	n° morti	0	0,00	112	34,25	29	8,87	9	2,75	31	9,48	91	27,83	0	0,00	25	7,65	30	9,17	0	0,00	327	100,00
	n° feriti	0	0,00	14.017	58,64	1.894	7,92	657	2,75	951	3,98	3.075	12,86	0	0,00	1.564	6,54	1.702	7,12	45	0,19	23.905	100,00

Segue: Tab. IS.TS.6a - Incidenti, incidenti mortali, morti e feriti per Regione e tipologia di strada - Anno 2014

Valori assoluti e composizione percentuale per Regione e Ripartizione Geografica

R e g i o n e		Regionale entro l'abitato		Strada urbana nell'abitato		Provinciale entro l'abitato		Statale entro l'abitato		Comunale extraurbana		Provinciale		Regionale		Statale		Autostrada		Altre strade		Totale per Regione	
Italia Settentrionale	n° incidenti	915	1,01	57.848	63,55	8.102	8,90	2.257	2,48	1.950	2,14	10.065	11,06	1.059	1,16	3.649	4,01	4.866	5,35	323	0,35	91.034	100,00
	n° incidenti mortali	20	1,31	483	31,76	190	12,49	40	2,63	84	5,52	413	27,15	47	3,09	109	7,17	119	7,82	16	1,05	1.521	100,00
	n° morti	23	1,44	487	30,51	196	12,28	42	2,63	90	5,64	439	27,51	49	3,07	119	7,46	134	8,40	17	1,07	1.596	100,00
	n° feriti	1.302	1,04	74.360	59,47	11.611	9,29	3.191	2,55	2.711	2,17	15.660	12,52	1.693	1,35	5.880	4,70	8.224	6,58	398	0,32	125.030	100,00
Toscana	n° incidenti	574	3,45	11.018	66,16	1.014	6,09	369	2,22	426	2,56	1.329	7,98	702	4,22	503	3,02	663	3,98	56	0,34	16.654	100,00
	n° incidenti mortali	10	4,15	83	34,44	20	8,30	5	2,07	11	4,56	50	20,75	18	7,47	23	9,54	21	8,71	0	0,00	241	100,00
	n° morti	11	4,40	84	33,60	21	8,40	5	2,00	11	4,40	52	20,80	19	7,60	24	9,60	23	9,20	0	0,00	250	100,00
	n° feriti	807	3,66	13.712	62,18	1.396	6,33	506	2,29	597	2,71	1.956	8,87	1.124	5,10	770	3,49	1.111	5,04	72	0,33	22.051	100,00
Umbria	n° incidenti	136	6,02	1.196	52,97	98	4,34	44	1,95	76	3,37	146	6,47	144	6,38	297	13,15	110	4,87	11	0,49	2.258	100,00
	n° incidenti mortali	3	6,67	14	31,11	1	2,22	2	4,44	3	6,67	2	4,44	9	20,00	9	20,00	1	2,22	1	2,22	45	100,00
	n° morti	3	6,38	14	29,79	1	2,13	2	4,26	3	6,38	3	6,38	9	19,15	10	21,28	1	2,13	1	2,13	47	100,00
	n° feriti	195	5,92	1.601	48,57	144	4,37	59	1,79	110	3,34	248	7,52	243	7,37	517	15,69	166	5,04	13	0,39	3.296	100,00
Marche	n° incidenti	0	0,00	3.071	56,64	609	11,23	237	4,37	204	3,76	793	14,63	1	0,02	286	5,27	196	3,61	25	0,46	5.422	100,00
	n° incidenti mortali	0	0,00	28	28,57	10	10,20	2	2,04	6	6,12	32	32,65	0	0,00	10	10,20	10	10,20	0	0,00	98	100,00
	n° morti	0	0,00	28	28,00	10	10,00	2	2,00	6	6,00	34	34,00	0	0,00	10	10,00	10	10,00	0	0,00	100	100,00
	n° feriti	0	0,00	4.148	52,73	908	11,54	360	4,58	301	3,83	1.258	15,99	1	0,01	519	6,60	340	4,32	31	0,39	7.866	100,00
Lazio	n° incidenti	771	3,74	14.119	68,58	949	4,61	239	1,16	500	2,43	1.299	6,31	844	4,10	486	2,36	1.314	6,38	68	0,33	20.589	100,00
	n° incidenti mortali	13	3,77	138	40,00	20	5,80	7	2,03	20	5,80	59	17,10	29	8,41	30	8,70	27	7,83	2	0,58	345	100,00
	n° morti	13	3,50	144	38,81	22	5,93	7	1,89	21	5,66	63	16,98	32	8,63	31	8,36	36	9,70	2	0,54	371	100,00
	n° feriti	1.117	3,91	18.470	64,59	1.449	5,07	356	1,24	759	2,65	2.105	7,36	1.436	5,02	783	2,74	2.011	7,03	109	0,38	28.595	100,00
Italia Centrale	n° incidenti	1.481	3,30	29.404	65,45	2.670	5,94	889	1,98	1.206	2,68	3.567	7,94	1.691	3,76	1.572	3,50	2.283	5,08	160	0,36	44.923	100,00
	n° incidenti mortali	26	3,57	263	36,08	51	7,00	16	2,19	40	5,49	143	19,62	56	7,68	72	9,88	59	8,09	3	0,41	729	100,00
	n° morti	27	3,52	270	35,16	54	7,03	16	2,08	41	5,34	152	19,79	60	7,81	75	9,77	70	9,11	3	0,39	768	100,00
	n° feriti	2.119	3,43	37.931	61,37	3.897	6,31	1.281	2,07	1.767	2,86	5.567	9,01	2.804	4,54	2.589	4,19	3.628	5,87	225	0,36	61.808	100,00
Abruzzo	n° incidenti	19	0,55	1.825	53,22	261	7,61	230	6,71	91	2,65	315	9,19	51	1,49	367	10,70	256	7,47	14	0,41	3.429	100,00
	n° incidenti mortali	0	0,00	13	18,06	7	9,72	7	9,72	4	5,56	11	15,28	3	4,17	17	23,61	8	11,11	2	2,78	72	100,00
	n° morti	0	0,00	14	18,18	7	9,09	7	9,09	4	5,19	12	15,58	3	3,90	18	23,38	10	12,99	2	2,60	77	100,00
	n° feriti	33	0,64	2.568	49,43	412	7,93	359	6,91	171	3,29	489	9,41	81	1,56	604	11,63	460	8,85	18	0,35	5.195	100,00
Molise	n° incidenti	0	0,00	232	45,40	31	6,07	10	1,96	15	2,94	82	16,05	0	0,00	126	24,66	11	2,15	4	0,78	511	100,00
	n° incidenti mortali	0	0,00	0	0,00	2	8,00	1	4,00	0	0,00	7	28,00	0	0,00	10	40,00	3	12,00	2	8,00	25	100,00
	n° morti	0	0,00	0	0,00	2	7,41	1	3,70	0	0,00	7	25,93	0	0,00	12	44,44	3	11,11	2	7,41	27	100,00
	n° feriti	0	0,00	332	42,46	42	5,37	13	1,66	21	2,69	113	14,45	0	0,00	238	30,43	20	2,56	3	0,38	782	100,00
Campania	n° incidenti	96	1,05	5.822	63,41	627	6,83	295	3,21	184	2,00	710	7,73	179	1,95	498	5,42	711	7,74	60	0,65	9.182	100,00
	n° incidenti mortali	1	0,48	80	38,46	18	8,65	10	4,81	6	2,88	39	18,75	10	4,81	25	12,02	18	8,65	1	0,48	208	100,00
	n° morti	1	0,43	81	34,76	23	9,87	10	4,29	6	2,58	49	21,03	11	4,72	29	12,45	22	9,44	1	0,43	233	100,00
	n° feriti	159	1,14	8.307	59,42	1.000	7,15	471	3,37	316	2,26	1.223	8,75	333	2,38	910	6,51	1.156	8,27	105	0,75	13.980	100,00
Puglia	n° incidenti	0	0,00	6.420	67,59	369	3,88	80	0,84	190	2,00	1.427	15,02	2	0,02	902	9,50	71	0,75	38	0,40	9.499	100,00
	n° incidenti mortali	0	0,00	48	22,97	7	3,35	5	2,39	4	1,91	86	41,15	0	0,00	55	26,32	4	1,91	0	0,00	209	100,00
	n° morti	0	0,00	51	22,08	7	3,03	5	2,16	5	2,16	99	42,86	0	0,00	60	25,97	4	1,73	0	0,00	231	100,00
	n° feriti	0	0,00	10.283	64,60	607	3,81	149	0,94	311	1,95	2.597	16,31	2	0,01	1.760	11,06	139	0,87	71	0,45	15.919	100,00

Segue: Tab. IS.TS.6a - Incidenti, incidenti mortali, morti e feriti per Regione e tipologia di strada - Anno 2014

Valori assoluti e composizione percentuale per Regione e Ripartizione Geografica

R e g i o n e		Regionale entro l'abitato		Strada urbana nell'abitato		Provinciale entro l'abitato		Statale entro l'abitato		Comunale extraurbana		Provinciale		Regionale		Statale		Autostrada		Altre strade		Totale per Regione	
Basilicata	n° incidenti	0	0,00	417	44,55	43	4,59	16	1,71	49	5,24	206	22,01	0	0,00	144	15,38	55	5,88	6	0,64	936	100,00
	n° incidenti mortali	0	0,00	4	10,26	2	5,13	0	0,00	4	10,26	14	35,90	0	0,00	14	35,90	1	2,56	0	0,00	39	100,00
	n° morti	0	0,00	4	9,76	2	4,88	0	0,00	5	12,20	14	34,15	0	0,00	15	36,59	1	2,44	0	0,00	41	100,00
	n° feriti	0	0,00	607	39,75	90	5,89	24	1,57	80	5,24	352	23,05	0	0,00	269	17,62	96	6,29	9	0,59	1.527	100,00
Calabria	n° incidenti	0	0,00	1.248	46,93	153	5,75	175	6,58	58	2,18	256	9,63	0	0,00	516	19,41	241	9,06	12	0,45	2.659	100,00
	n° incidenti mortali	0	0,00	23	25,84	8	8,99	3	3,37	3	3,37	17	19,10	0	0,00	25	28,09	8	8,99	2	2,25	89	100,00
	n° morti	0	0,00	23	22,77	8	7,92	3	2,97	3	2,97	17	16,83	0	0,00	33	32,67	12	11,88	2	1,98	101	100,01
	n° feriti	0	0,00	1.869	42,21	254	5,74	359	8,11	109	2,46	463	10,46	0	0,00	926	20,91	432	9,76	16	0,36	4.428	100,00
Sicilia	n° incidenti	1	0,01	8.581	75,50	335	2,95	386	3,40	188	1,65	463	4,07	6	0,05	721	6,34	654	5,75	31	0,27	11.366	99,99
	n° incidenti mortali	0	0,00	91	47,40	9	4,69	4	2,08	5	2,60	21	10,94	0	0,00	38	19,79	24	12,50	0	0,00	192	100,01
	n° morti	0	0,00	96	45,93	9	4,31	4	1,91	5	2,39	22	10,53	0	0,00	42	20,10	31	14,83	0	0,00	209	100,00
	n° feriti	1	0,01	12.305	71,68	566	3,30	610	3,55	311	1,81	815	4,75	11	0,06	1.367	7,96	1.135	6,61	46	0,27	17.167	99,99
Sardegna	n° incidenti	0	0,00	2.077	59,48	110	3,15	173	4,95	66	1,89	381	10,91	0	0,00	668	19,13	0	0,00	17	0,49	3.492	100,00
	n° incidenti mortali	0	0,00	26	28,57	3	3,30	3	3,30	1	1,10	28	30,77	0	0,00	28	30,77	0	0,00	2	2,20	91	100,00
	n° morti	0	0,00	26	26,53	3	3,06	3	3,06	1	1,02	33	33,67	0	0,00	30	30,61	0	0,00	2	2,04	98	100,00
	n° feriti	0	0,00	2.922	55,02	175	3,30	265	4,99	108	2,03	640	12,05	0	0,00	1.177	22,16	0	0,00	24	0,45	5.311	100,00
Italia Meridionale e Insulare	n° incidenti	116	0,28	26.622	64,81	1.929	4,70	1.365	3,32	841	2,05	3.840	9,35	238	0,58	3.942	9,60	1.999	4,87	182	0,44	41.074	100,00
	n° incidenti mortali	1	0,11	285	30,81	56	6,05	33	3,57	27	2,92	223	24,11	13	1,41	212	22,92	66	7,14	9	0,97	925	100,00
	n° morti	1	0,10	295	29,01	61	6,00	33	3,24	29	2,85	253	24,88	14	1,38	239	23,50	83	8,16	9	0,88	1.017	100,00
	n° feriti	193	0,30	39.193	60,94	3.146	4,89	2.250	3,50	1.427	2,22	6.692	10,41	427	0,66	7.251	11,28	3.438	5,35	292	0,45	64.309	100,00
Totale per tipologia di strada	n° incidenti	2.512	1,42	113.874	64,32	12.701	7,17	4.511	2,55	3.997	2,26	17.472	9,87	2.988	1,69	9.163	5,18	9.148	5,17	665	0,38	177.031	100,00
	n° incidenti mortali	47	1,48	1.031	32,47	297	9,35	89	2,80	151	4,76	779	24,54	116	3,65	393	12,38	244	7,69	28	0,88	3.175	100,00
	n° morti	51	1,51	1.052	31,12	311	9,20	91	2,69	160	4,73	844	24,96	123	3,64	433	12,81	287	8,49	29	0,86	3.381	100,00
	n° feriti	3.614	1,44	151.484	60,32	18.654	7,43	6.722	2,68	5.905	2,35	27.919	11,12	4.924	1,96	15.720	6,26	15.290	6,09	915	0,36	251.147	100,00

Nota: in rosso e verde sono evidenziati rispettivamente i massimi ed i minimi, limitatamente a ciascuna Ripartizione Geografica e per i totali, per tipologia di strada; in blu sono evidenziati i totali generali.

Fonte: elaborazione Ministero delle Infrastrutture e dei Trasporti su dati ISTAT.

Tab. IS.TS.6b - Indici di mortalità, specifico di mortalità, specifico di incidentalità, lesività e gravità per Regione e tipologia di strada - Anno 2014

Valori per Regione e Ripartizione Geografica

R e g i o n e		Regionale entro l'abitato	Strada urbana nell'abitato	Provinciale entro l'abitato	Statale entro l'abitato	Comunale extraurbana	Provinciale	Regionale	Statale	Autostrada	Altre strade	Media per Regione
Piemonte	<i>indice di mortalità</i>	0,000	0,969	3,330	2,451	3,704	5,905	0,000	4,854	3,180	7,407	2,315
	<i>indice specifico di mortalità</i>	0,000	100,000	100,000	125,000	125,000	108,163	0,000	100,000	108,000	100,000	104,743
	<i>indice specifico di incidentalità</i>	0,000	0,969	3,330	1,961	2,963	5,460	0,000	4,854	2,945	7,407	2,211
	<i>indice di lesività</i>	0,000	136,850	142,664	154,902	146,667	159,554	0,000	156,311	163,369	111,111	143,844
	<i>indice di gravità</i>	0,000	0,703	2,281	1,558	2,463	3,569	0,000	3,012	1,909	6,250	1,584
Valle d'Aosta	<i>indice di mortalità</i>	2,857	0,000	0,000	7,500	0,000	0,000	4,000	12,727	5,000	0,000	4,407
	<i>indice specifico di mortalità</i>	100,000	0,000	0,000	100,000	0,000	0,000	100,000	100,000	100,000	0,000	100,000
	<i>indice specifico di incidentalità</i>	2,857	0,000	0,000	7,500	0,000	0,000	4,000	12,727	5,000	0,000	4,407
	<i>indice di lesività</i>	137,143	126,087	0,000	157,500	100,000	0,000	168,000	150,909	125,000	0,000	139,322
	<i>indice di gravità</i>	2,041	0,000	0,000	4,545	0,000	0,000	2,326	7,778	3,846	0,000	3,066
Lombardia	<i>indice di mortalità</i>	0,000	0,696	2,299	1,599	4,251	3,614	0,000	2,126	2,316	4,065	1,350
	<i>indice specifico di mortalità</i>	0,000	101,923	102,941	112,500	105,556	104,918	0,000	109,524	112,903	125,000	104,673
	<i>indice specifico di incidentalità</i>	0,000	0,683	2,233	1,421	4,027	3,444	0,000	1,941	2,052	3,252	1,290
	<i>indice di lesività</i>	111,111	130,249	146,273	145,471	138,031	160,728	0,000	164,233	163,269	122,764	137,916
	<i>indice di gravità</i>	0,000	0,531	1,547	1,087	2,987	2,199	0,000	1,278	1,399	3,205	0,970
Provincia Autonoma di Bolzano	<i>indice di mortalità</i>	0,000	0,256	1,299	3,614	8,108	3,906	0,000	3,896	2,381	7,692	2,016
	<i>indice specifico di mortalità</i>	0,000	100,000	100,000	100,000	100,000	100,000	0,000	107,143	200,000	100,000	106,667
	<i>indice specifico di</i>	0,000	0,256	1,299	3,614	8,108	3,906	0,000	3,636	1,190	7,692	1,890
	<i>indice di lesività</i>	0,000	114,487	136,364	139,759	135,135	144,531	0,000	151,688	151,190	100,000	130,624
	<i>indice di gravità</i>	0,000	0,223	0,943	2,521	5,660	2,632	0,000	2,504	1,550	7,143	1,520
Provincia Autonoma di Trento	<i>indice di mortalità</i>	0,000	0,529	1,524	0,000	5,882	3,233	0,000	0,000	4,082	15,000	1,979
	<i>indice specifico di mortalità</i>	0,000	100,000	100,000	0,000	100,000	100,000	0,000	0,000	100,000	100,000	100,000
	<i>indice specifico di</i>	0,000	0,529	1,524	0,000	5,882	3,233	0,000	0,000	4,082	15,000	1,979
	<i>indice di lesività</i>	100,000	117,108	131,402	0,000	170,588	149,885	0,000	0,000	181,633	135,000	133,569
	<i>indice di gravità</i>	0,000	0,450	1,147	0,000	3,333	2,112	0,000	0,000	2,198	10,000	1,460
Trentino Alto Adige	<i>indice di mortalità</i>	0,000	0,371	1,481	0,000	7,407	3,387	0,000	3,896	3,008	12,121	1,999
	<i>indice specifico di mortalità</i>	0,000	100,000	100,000	0,000	100,000	100,000	0,000	107,143	133,333	100,000	103,448
	<i>indice specifico di incidentalità</i>	0,000	0,371	1,481	0,000	7,407	3,387	0,000	3,636	2,256	12,121	1,932
	<i>indice di lesività</i>	100,000	115,590	132,346	0,000	146,296	148,663	0,000	151,688	162,406	121,212	132,012
	<i>indice di gravità</i>	0,000	0,320	1,107	0,000	4,819	2,227	0,000	2,504	1,818	9,091	1,491
Veneto	<i>indice di mortalità</i>	1,900	1,203	2,668	2,679	4,462	4,460	3,181	4,963	3,670	8,451	2,328
	<i>indice specifico di mortalità</i>	110,000	100,000	107,317	100,000	104,762	107,576	100,000	117,391	126,316	100,000	106,209
	<i>indice specifico di incidentalità</i>	1,727	1,203	2,486	2,679	4,260	4,146	3,181	4,228	2,905	8,451	2,192
	<i>indice di lesività</i>	143,869	126,801	142,329	151,786	136,511	154,899	166,667	173,346	177,982	130,986	139,791
	<i>indice di gravità</i>	1,303	0,940	1,840	1,734	3,165	2,799	1,873	2,784	2,020	6,061	1,638
Friuli Venezia Giulia	<i>indice di mortalità</i>	3,780	1,420	2,283	10,000	8,000	5,424	8,039	5,405	3,030	0,000	3,016
	<i>indice specifico di mortalità</i>	122,222	103,846	100,000	100,000	114,286	100,000	108,696	100,000	100,000	0,000	106,383
	<i>indice specifico di incidentalità</i>	3,093	1,367	2,283	10,000	7,000	5,424	7,395	5,405	3,030	0,000	2,835
	<i>indice di lesività</i>	140,893	123,081	132,877	145,000	127,000	147,119	143,408	181,081	170,455	155,556	132,207
	<i>indice di gravità</i>	2,613	1,140	1,689	6,452	5,926	3,556	5,308	2,899	1,747	0,000	2,230

Segue: IS.TS.6b - Indici di mortalità, specifico di mortalità, specifico di incidentalità, lesività e gravità per Regione e tipologia di strada - Anno 2014

Valori per Regione e Ripartizione Geografica

R e g i o n e		Regionale entro l'abitato	Strada urbana nell'abitato	Provinciale entro l'abitato	Statale entro l'abitato	Comunale extraurbana	Provinciale	Regionale	Statale	Autostrada	Altre strade	Media per Regione
Liguria	<i>indice di mortalità</i>	0,000	0,448	1,276	0,366	2,128	3,791	0,000	1,901	1,362	0,000	0,692
	<i>indice specifico di mortalità</i>	0,000	100,000	100,000	100,000	100,000	100,000	0,000	100,000	128,571	0,000	103,571
	<i>indice specifico di incidentalità</i>	0,000	0,448	1,276	0,366	2,128	3,791	0,000	1,901	1,059	0,000	0,668
	<i>indice di lesività</i>	0,000	122,500	128,571	124,725	129,787	139,336	0,000	144,106	157,035	138,889	126,827
	<i>indice di gravità</i>	0,000	0,364	0,982	0,293	1,613	2,649	0,000	1,302	0,860	0,000	0,542
Emilia Romagna	<i>indice di mortalità</i>	0,000	1,014	2,264	1,935	4,634	4,398	0,000	2,567	3,311	0,000	1,873
	<i>indice specifico di mortalità</i>	0,000	100,000	103,571	100,000	106,897	108,333	0,000	113,636	103,448	0,000	104,473
	<i>indice specifico di incidentalità</i>	0,000	1,014	2,186	1,935	4,335	4,060	0,000	2,259	3,201	0,000	1,793
	<i>indice di lesività</i>	0,000	126,862	147,853	141,290	142,152	148,623	0,000	160,575	187,859	107,143	136,952
	<i>indice di gravità</i>	0,000	0,793	1,508	1,351	3,157	2,874	0,000	1,573	1,732	0,000	1,349
Italia Settentrionale	<i>indice di mortalità</i>	2,514	0,842	2,419	1,861	4,615	4,362	4,627	3,261	2,754	5,263	1,753
	<i>indice specifico di mortalità</i>	115,000	100,828	103,158	105,000	107,143	106,295	104,255	109,174	112,605	106,250	104,931
	<i>indice specifico di incidentalità</i>	2,186	0,835	2,345	1,772	4,308	4,103	4,438	2,987	2,446	4,954	1,671
	<i>indice di lesività</i>	142,295	128,544	143,310	141,382	139,026	155,589	159,868	161,140	169,009	123,220	137,344
	<i>indice di gravità</i>	1,736	0,651	1,660	1,299	3,213	2,727	2,813	1,984	1,603	4,096	1,260
Toscana	<i>indice di mortalità</i>	1,916	0,762	2,071	1,355	2,582	3,913	2,707	4,771	3,469	0,000	1,501
	<i>indice specifico di mortalità</i>	110,000	101,205	105,000	100,000	100,000	104,000	105,556	104,348	109,524	0,000	103,734
	<i>indice specifico di incidentalità</i>	1,742	0,753	1,972	1,355	2,582	3,762	2,564	4,573	3,167	0,000	1,447
	<i>indice di lesività</i>	140,592	124,451	137,673	137,127	140,141	147,178	160,114	153,082	167,572	128,571	132,407
	<i>indice di gravità</i>	1,345	0,609	1,482	0,978	1,809	2,590	1,662	3,023	2,028	0,000	1,121
Umbria	<i>indice di mortalità</i>	2,206	1,171	1,020	4,545	3,947	2,055	6,250	3,367	0,909	9,091	2,081
	<i>indice specifico di mortalità</i>	100,000	100,000	100,000	100,000	100,000	150,000	100,000	111,111	100,000	100,000	104,444
	<i>indice specifico di incidentalità</i>	2,206	1,171	1,020	4,545	3,947	1,370	6,250	3,030	0,909	9,091	1,993
	<i>indice di lesività</i>	143,382	133,863	146,939	134,091	144,737	169,863	168,750	174,074	150,909	118,182	145,970
	<i>indice di gravità</i>	1,515	0,867	0,690	3,279	2,655	1,195	3,571	1,898	0,599	7,143	1,406
Marche	<i>indice di mortalità</i>	0,000	0,912	1,642	0,844	2,941	4,288	0,000	3,497	5,102	0,000	1,844
	<i>indice specifico di mortalità</i>	0,000	100,000	100,000	100,000	100,000	106,250	0,000	100,000	100,000	0,000	102,041
	<i>indice specifico di incidentalità</i>	0,000	0,912	1,642	0,844	2,941	4,035	0,000	3,497	5,102	0,000	1,807
	<i>indice di lesività</i>	0,000	135,070	149,097	151,899	147,549	158,638	100,000	181,469	173,469	124,000	145,076
	<i>indice di gravità</i>	0,000	0,670	1,089	0,552	1,954	2,632	0,000	1,890	2,857	0,000	1,255
Lazio	<i>indice di mortalità</i>	1,686	1,020	2,318	2,929	4,200	4,850	3,791	6,379	2,740	2,941	1,802
	<i>indice specifico di mortalità</i>	100,000	104,348	110,000	100,000	105,000	106,780	110,345	103,333	133,333	100,000	107,536
	<i>indice specifico di incidentalità</i>	1,686	0,977	2,107	2,929	4,000	4,542	3,436	6,173	2,055	2,941	1,676
	<i>indice di lesività</i>	144,877	130,817	152,687	148,954	151,800	162,048	170,142	161,111	153,044	160,294	138,885
	<i>indice di gravità</i>	1,150	0,774	1,496	1,928	2,692	2,906	2,180	3,808	1,759	1,802	1,281
Italia Centrale	<i>indice di mortalità</i>	1,823	0,918	2,022	1,800	3,400	4,261	3,548	4,771	3,066	1,875	1,710
	<i>indice specifico di mortalità</i>	103,846	102,662	105,882	100,000	102,500	106,294	107,143	104,167	118,644	100,000	105,350
	<i>indice specifico di incidentalità</i>	1,756	0,894	1,910	1,800	3,317	4,009	3,312	4,580	2,584	1,875	1,623
	<i>indice di lesività</i>	143,079	128,999	145,955	144,094	146,517	156,070	165,819	164,695	158,914	140,625	137,587
	<i>indice di gravità</i>	1,258	0,707	1,367	1,234	2,268	2,658	2,095	2,815	1,893	1,316	1,227

Segue: IS.TS.6b - Indici di mortalità, specifico di mortalità, specifico di incidentalità, lesività e gravità per Regione e tipologia di strada - Anno 2014

Valori per Regione e Ripartizione Geografica

R e g i o n e		Regionale entro l'abitato	Strada urbana nell'abitato	Provinciale entro l'abitato	Statale entro l'abitato	Comunale extraurbana	Provinciale	Regionale	Statale	Autostrada	Altre strade	Media per Regione
Abruzzo	<i>indice di mortalità</i>	0,000	0,767	2,682	3,043	4,396	3,810	5,882	4,905	3,906	14,286	2,246
	<i>indice specifico di mortalità</i>	0,000	107,692	100,000	100,000	100,000	109,091	100,000	105,882	125,000	100,000	106,944
	<i>indice specifico di incidentalità</i>	0,000	0,712	2,682	3,043	4,396	3,492	5,882	4,632	3,125	14,286	2,100
	<i>indice di lesività</i>	173,684	140,712	157,854	156,087	187,912	155,238	158,824	164,578	179,688	128,571	151,502
	<i>indice di gravità</i>	0,000	0,542	1,671	1,913	2,286	2,395	3,571	2,894	2,128	10,000	1,416
Molise	<i>indice di mortalità</i>	0,000	0,000	6,452	10,000	0,000	8,537	0,000	9,524	27,273	50,000	5,284
	<i>indice specifico di mortalità</i>	0,000	0,000	100,000	100,000	0,000	100,000	0,000	120,000	100,000	100,000	108,000
	<i>indice specifico di incidentalità</i>	0,000	0,000	6,452	10,000	0,000	8,537	0,000	7,937	27,273	50,000	4,892
	<i>indice di lesività</i>	0,000	143,103	135,484	130,000	140,000	137,805	0,000	188,889	181,818	75,000	153,033
	<i>indice di gravità</i>	0,000	0,000	4,545	7,143	0,000	5,833	0,000	4,800	13,043	40,000	3,337
Campania	<i>indice di mortalità</i>	1,042	1,391	3,668	3,390	3,261	6,901	5,823	3,094	1,667	6,145	2,538
	<i>indice specifico di mortalità</i>	100,000	101,250	127,778	100,000	100,000	125,641	116,000	122,222	100,000	110,000	112,019
	<i>indice specifico di incidentalità</i>	1,042	1,374	2,871	3,390	3,261	5,493	5,020	2,532	1,667	5,587	2,265
	<i>indice di lesività</i>	165,625	142,683	159,490	159,661	171,739	172,254	182,731	162,588	175,000	186,034	152,254
	<i>indice di gravità</i>	0,625	0,966	2,248	2,079	1,863	3,852	3,088	1,868	0,943	3,198	1,639
Puglia	<i>indice di mortalità</i>	0,000	0,794	1,897	6,250	2,632	6,938	0,000	6,652	5,634	0,000	2,432
	<i>indice specifico di mortalità</i>	0,000	106,250	100,000	100,000	125,000	115,116	0,000	109,091	100,000	0,000	110,526
	<i>indice specifico di incidentalità</i>	0,000	0,748	1,897	6,250	2,105	6,027	0,000	6,098	5,634	0,000	2,200
	<i>indice di lesività</i>	0,000	160,171	164,499	186,250	163,684	181,990	100,000	195,122	195,775	186,842	167,586
	<i>indice di gravità</i>	0,000	0,494	1,140	3,247	1,582	3,672	0,000	3,297	2,797	0,000	1,430
Basilicata	<i>indice di mortalità</i>	0,000	0,959	4,651	0,000	10,204	6,796	0,000	10,417	1,818	0,000	4,380
	<i>indice specifico di mortalità</i>	0,000	100,000	100,000	0,000	125,000	100,000	0,000	107,143	100,000	0,000	105,128
	<i>indice specifico di incidentalità</i>	0,000	0,959	4,651	0,000	8,163	6,796	0,000	9,722	1,818	0,000	4,167
	<i>indice di lesività</i>	0,000	145,564	209,302	150,000	163,265	170,874	0,000	186,806	174,545	150,000	163,141
	<i>indice di gravità</i>	0,000	0,655	2,174	0,000	5,882	3,825	0,000	5,282	1,031	0,000	2,615
Calabria	<i>indice di mortalità</i>	0,000	1,843	5,229	1,714	5,172	6,641	0,000	6,395	4,979	16,667	3,798
	<i>indice specifico di mortalità</i>	0,000	100,000	100,000	100,000	100,000	100,000	0,000	132,000	150,000	100,000	113,483
	<i>indice specifico di incidentalità</i>	0,000	1,843	5,229	1,714	5,172	6,641	0,000	4,845	3,320	16,667	3,347
	<i>indice di lesività</i>	0,000	149,760	166,013	205,143	187,931	180,859	0,000	179,457	179,253	133,333	166,529
	<i>indice di gravità</i>	0,000	1,216	3,053	0,829	2,679	3,542	0,000	3,441	2,703	11,111	2,230
Sicilia	<i>indice di mortalità</i>	0,000	1,119	2,687	1,036	2,660	4,752	0,000	5,825	4,740	0,000	1,839
	<i>indice specifico di mortalità</i>	0,000	105,495	100,000	100,000	100,000	104,762	0,000	110,526	129,167	0,000	108,854
	<i>indice specifico di incidentalità</i>	0,000	1,060	2,687	1,036	2,660	4,536	0,000	5,270	3,670	0,000	1,689
	<i>indice di lesività</i>	100,000	143,398	168,955	158,031	165,426	176,026	183,333	189,598	173,547	148,387	151,038
	<i>indice di gravità</i>	0,000	0,774	1,565	0,651	1,582	2,628	0,000	2,981	2,659	0,000	1,203
Sardegna	<i>indice di mortalità</i>	0,000	1,252	2,727	1,734	1,515	8,661	0,000	4,491	0,000	11,765	2,806
	<i>indice specifico di mortalità</i>	0,000	100,000	100,000	100,000	100,000	117,857	0,000	107,143	0,000	100,000	107,692
	<i>indice specifico di incidentalità</i>	0,000	1,252	2,727	1,734	1,515	7,349	0,000	4,192	0,000	11,765	2,606
	<i>indice di lesività</i>	0,000	140,684	159,091	153,179	163,636	167,979	0,000	176,198	0,000	141,176	152,090
	<i>indice di gravità</i>	0,000	0,882	1,685	1,119	0,917	4,903	0,000	2,486	0,000	7,692	1,812

Segue: Tab. IS.TS.6b - Indici di mortalità, specifico di mortalità, specifico di incidentalità, lesività e gravità per Regione e tipologia di strada - Anno 2014

Valori per Regione e Ripartizione Geografica

R e g i o n e		Regionale entro l'abitato	Strada urbana nell'abitato	Provinciale entro l'abitato	Statale entro l'abitato	Comunale extraurbana	Provinciale	Regionale	Statale	Autostrada	Altre strade	Media per Regione
Italia	<i>indice di mortalità</i>	0,862	1,108	3,162	2,418	3,448	6,589	5,882	6,063	4,152	4,945	2,476
	<i>indice specifico di mortalità</i>	100,000	103,509	108,929	100,000	107,407	113,453	107,692	112,736	125,758	100,000	109,946
	<i>indice specifico di incidentalità</i>	0,862	1,071	2,903	2,418	3,210	5,807	5,462	5,378	3,302	4,945	2,252
	<i>indice di lesività</i>	166,379	147,220	163,090	164,835	169,679	174,271	179,412	183,942	171,986	160,440	156,569
Meridionale e Insulare	<i>indice di gravità</i>	0,515	0,747	1,902	1,445	1,992	3,643	3,175	3,191	2,357	2,990	1,557
	<i>indice di mortalità</i>	2,030	0,924	2,449	2,017	4,003	4,831	4,116	4,726	3,137	4,361	1,910
	<i>indice specifico di mortalità</i>	108,511	102,037	104,714	102,247	105,960	108,344	106,034	110,178	117,623	103,571	106,488
	<i>indice specifico di incidentalità</i>	1,871	0,905	2,338	1,973	3,778	4,459	3,882	4,289	2,667	4,211	1,793
Media per tipologia di strada	<i>indice di lesività</i>	143,869	133,028	146,870	149,014	147,736	159,793	164,793	171,560	167,140	137,594	141,866
	<i>indice di gravità</i>	1,392	0,690	1,640	1,336	2,638	2,934	2,437	2,681	1,842	3,072	1,328

Nota: in rosso e verde sono evidenziati rispettivamente i massimi ed i minimi, limitatamente a ciascuna Ripartizione Geografica e per i totali, per tipologia di strada; in blu sono evidenziati i totali generali.

Fonte: elaborazione Ministero delle Infrastrutture e dei Trasporti su dati ISTAT.

Tab. IS.TS.7a - Incidenti, incidenti mortali, morti e feriti per Regione e tipologia di strada - Anno 2015

Valori assoluti e composizione percentuale per Regione e Ripartizione Geografica

R e g i o n e		Regionale entro l'abitato		Strada urbana nell'abitato		Provinciale entro l'abitato		Statale entro l'abitato		Comunale extraurbana		Provinciale		Regionale		Statale		Autostrada		Altre strade		Totale per Regione	
Piemonte	n° incidenti	0	0,00	6.836	61,40	1.057	9,49	215	1,93	163	1,46	1.771	15,91	263	2,36	796	7,15	33	0,30	0	0,00	11.134	100,00
	n° incidenti mortali	0	0,00	61	26,99	25	11,06	4	1,77	1	0,44	99	43,81	9	3,98	26	11,50	1	0,44	0	0,00	226	100,00
	n° morti	0	0,00	64	26,02	25	10,16	4	1,63	1	0,41	111	45,12	10	4,07	30	12,20	1	0,41	0	0,00	246	100,00
	n° feriti	0	0,00	9.564	58,75	1.570	9,64	338	2,08	247	1,52	2.747	16,88	430	2,64	1.341	8,24	41	0,25	0	0,00	16.278	100,00
Valle d'Aosta	n° incidenti	6	2,12	116	40,99	0	0,00	27	9,54	7	2,47	0	0,00	75	26,50	19	6,71	2	0,71	31	10,95	283	100,00
	n° incidenti mortali	0	0,00	0	0,00	0	0,00	2	33,33	0	0,00	0	0,00	4	66,67	0	0,00	0	0,00	0	0,00	6	100,00
	n° morti	0	0,00	0	0,00	0	0,00	3	42,86	0	0,00	0	0,00	4	57,14	0	0,00	0	0,00	0	0,00	7	100,00
	n° feriti	8	1,96	160	39,22	0	0,00	40	9,80	7	1,72	0	0,00	117	28,68	35	8,58	2	0,49	39	9,56	408	100,00
Lombardia	n° incidenti	0	0,00	22.643	69,09	2.684	8,19	543	1,66	539	1,64	3.549	10,83	1.020	3,11	1.667	5,09	129	0,39	0	0,00	32.774	100,00
	n° incidenti mortali	0	0,00	165	36,42	57	12,58	10	2,21	17	3,75	138	30,46	26	5,74	37	8,17	3	0,66	0	0,00	453	100,00
	n° morti	0	0,00	169	35,36	60	12,55	10	2,09	18	3,77	148	30,96	28	5,86	42	8,79	3	0,63	0	0,00	478	100,00
	n° feriti	0	0,00	29.390	65,02	3.787	8,38	843	1,86	754	1,67	5.690	12,59	1.689	3,74	2.864	6,34	186	0,41	0	0,00	45.203	100,00
Trentino Alto Adige (totale P.A. Trento e Bolzano)	n° incidenti	0	0,00	1.360	44,56	408	13,37	82	2,69	54	1,77	610	19,99	373	12,22	124	4,06	41	1,34	0	0,00	3.052	100,00
	n° incidenti mortali	0	0,00	6	8,70	8	11,59	1	1,45	2	2,90	28	40,58	15	21,74	5	7,25	4	5,80	0	0,00	69	100,00
	n° morti	0	0,00	6	7,69	10	12,82	1	1,28	2	2,56	32	41,03	16	20,51	7	8,97	4	5,13	0	0,00	78	100,00
	n° feriti	0	0,00	1.601	39,75	568	14,10	115	2,86	71	1,76	850	21,10	545	13,53	232	5,76	46	1,14	0	0,00	4.028	100,00
Veneto	n° incidenti	475	3,43	7.182	51,79	1.588	11,45	321	2,31	635	4,58	1.650	11,90	605	4,36	574	4,14	62	0,45	775	5,59	13.867	100,00
	n° incidenti mortali	10	3,30	69	22,77	41	13,53	4	1,32	26	8,58	79	26,07	23	7,59	18	5,94	3	0,99	30	9,90	303	100,00
	n° morti	11	3,49	69	21,90	42	13,33	4	1,27	27	8,57	83	26,35	24	7,62	18	5,71	3	0,95	34	10,79	315	100,00
	n° feriti	678	3,54	9.061	47,30	2.202	11,50	507	2,65	899	4,69	2.468	12,88	1.013	5,29	1.021	5,33	76	0,40	1.231	6,43	19.156	100,00
Friuli Venezia Giulia	n° incidenti	266	7,52	2.027	57,29	211	5,96	20	0,57	134	3,79	324	9,16	61	1,72	151	4,27	11	0,31	333	9,41	3.538	100,00
	n° incidenti mortali	6	8,96	21	31,34	6	8,96	1	1,49	5	7,46	11	16,42	1	1,49	4	5,97	0	0,00	12	17,91	67	100,00
	n° morti	6	8,57	21	30,00	6	8,57	1	1,43	5	7,14	12	17,14	1	1,43	4	5,71	0	0,00	14	20,00	70	100,00
	n° feriti	389	8,23	2.482	52,51	283	5,99	25	0,53	191	4,04	449	9,50	88	1,86	287	6,07	14	0,30	519	10,98	4.727	100,00
Liguria	n° incidenti	0	0,00	6.513	77,40	283	3,36	418	4,97	54	0,64	232	2,76	275	3,27	622	7,39	18	0,21	0	0,00	8.415	100,00
	n° incidenti mortali	0	0,00	46	55,42	6	7,23	4	4,82	2	2,41	7	8,43	7	8,43	10	12,05	1	1,20	0	0,00	83	100,00
	n° morti	0	0,00	48	53,93	6	6,74	4	4,49	2	2,25	7	7,87	8	8,99	13	14,61	1	1,12	0	0,00	89	100,00
	n° feriti	0	0,00	7.911	74,40	370	3,48	543	5,11	66	0,62	335	3,15	396	3,72	989	9,30	23	0,22	0	0,00	10.633	100,00
Emilia Romagna	n° incidenti	0	0,00	10.620	61,09	1.374	7,90	485	2,79	899	5,17	2.003	11,52	990	5,69	986	5,67	28	0,16	0	0,00	17.385	100,00
	n° incidenti mortali	0	0,00	108	34,29	29	9,21	5	1,59	26	8,25	84	26,67	24	7,62	38	12,06	1	0,32	0	0,00	315	100,00
	n° morti	0	0,00	109	33,44	29	8,90	6	1,84	27	8,28	88	26,99	25	7,67	41	12,58	1	0,31	0	0,00	326	100,00
	n° feriti	0	0,00	13.380	56,25	1.918	8,06	722	3,04	1.261	5,30	2.949	12,40	1.580	6,64	1.933	8,13	45	0,19	0	0,00	23.788	100,00
Italia Settentrionale	n° incidenti	747	0,83	57.297	63,35	7.605	8,41	2.111	2,33	2.485	2,75	10.139	11,21	3.662	4,05	4.939	5,46	324	0,36	1.139	1,26	90.448	98,74
	n° incidenti mortali	16	1,05	476	31,27	172	11,30	31	2,04	79	5,19	446	29,30	109	7,16	138	9,07	13	0,85	42	2,76	1.522	97,24
	n° morti	17	1,06	486	30,21	178	11,06	33	2,05	82	5,10	481	29,89	116	7,21	155	9,63	13	0,81	48	2,98	1.609	97,02
	n° feriti	1.075	0,87	73.549	59,21	10.698	8,61	3.133	2,52	3.496	2,81	15.488	12,47	5.858	4,72	8.702	7,01	433	0,35	1.789	1,44	124.221	98,56

Segue: Tab. IS.TS.7a - Incidenti, incidenti mortali, morti e feriti per Regione e tipologia di strada - Anno 2015

Valori assoluti e composizione percentuale per Regione e Ripartizione Geografica

R e g i o n e		Regionale entro l'abitato		Strada urbana nell'abitato		Provinciale entro l'abitato		Statale entro l'abitato		Comunale extraurbana		Provinciale		Regionale		Statale		Autostrada		Altre strade		Totale per Regione	
Toscana	n° incidenti	581	3,66	10.418	65,67	955	6,02	329	2,07	456	2,87	1.302	8,21	514	3,24	564	3,56	58	0,37	686	4,32	15.863	100,00
	n° incidenti mortali	7	2,92	105	43,75	15	6,25	5	2,08	11	4,58	40	16,67	20	8,33	24	10,00	2	0,83	11	4,58	240	100,00
	n° morti	7	2,83	106	42,91	15	6,07	5	2,02	11	4,45	43	17,41	20	8,10	26	10,53	2	0,81	12	4,86	247	100,00
	n° feriti	823	3,93	13.001	62,04	1.294	6,17	450	2,15	640	3,05	1.925	9,19	781	3,73	910	4,34	74	0,35	1.059	5,05	20.957	100,00
Umbria	n° incidenti	131	5,73	1.241	54,31	108	4,73	31	1,36	68	2,98	169	7,40	286	12,52	93	4,07	17	0,74	141	6,17	2.285	100,00
	n° incidenti mortali	3	5,08	19	32,20	2	3,39	0	0,00	4	6,78	8	13,56	12	20,34	3	5,08	2	3,39	6	10,17	59	100,00
	n° morti	3	4,69	19	29,69	2	3,13	0	0,00	4	6,25	8	12,50	16	25,00	4	6,25	2	3,13	6	9,38	64	100,00
	n° feriti	177	5,33	1.658	49,97	170	5,12	65	1,96	89	2,68	243	7,32	513	15,46	148	4,46	21	0,63	234	7,05	3.318	100,00
Marche	n° incidenti	0	0,00	3.067	57,51	643	12,06	205	3,84	238	4,46	737	13,82	252	4,73	178	3,34	13	0,24	0	0,00	5.333	100,00
	n° incidenti mortali	0	0,00	30	32,61	13	14,13	6	6,52	5	5,43	26	28,26	7	7,61	5	5,43	0	0,00	0	0,00	92	100,00
	n° morti	0	0,00	30	32,26	13	13,98	6	6,45	5	5,38	27	29,03	7	7,53	5	5,38	0	0,00	0	0,00	93	100,00
	n° feriti	0	0,00	4.062	53,41	960	12,62	311	4,09	353	4,64	1.133	14,90	440	5,78	331	4,35	16	0,21	0	0,00	7.606	100,00
Lazio	n° incidenti	724	3,58	13.883	68,64	880	4,35	200	0,99	535	2,64	1.224	6,05	469	2,32	1.361	6,73	54	0,27	897	4,43	20.227	100,00
	n° incidenti mortali	15	4,25	156	44,19	20	5,67	3	0,85	24	6,80	49	13,88	21	5,95	33	9,35	0	0,00	32	9,07	353	100,00
	n° morti	16	4,32	159	42,97	23	6,22	3	0,81	24	6,49	54	14,59	21	5,68	36	9,73	0	0,00	34	9,19	370	100,00
	n° feriti	1.095	3,89	18.017	64,08	1.318	4,69	274	0,97	827	2,94	1.995	7,10	793	2,82	2.216	7,88	80	0,28	1.502	5,34	28.117	100,00
Italia Centrale	n° incidenti	1.436	3,29	28.609	65,45	2.586	5,92	765	1,75	1.297	2,97	3.432	7,85	1.521	3,48	2.196	5,02	142	0,32	1.724	3,94	43.708	100,00
	n° incidenti mortali	25	3,36	310	41,67	50	6,72	14	1,88	44	5,91	123	16,53	60	8,06	65	8,74	4	0,54	49	6,59	744	100,00
	n° morti	26	3,36	314	40,57	53	6,85	14	1,81	44	5,68	132	17,05	64	8,27	71	9,17	4	0,52	52	6,72	774	100,00
	n° feriti	2.095	3,49	36.738	61,23	3.742	6,24	1.100	1,83	1.909	3,18	5.296	8,83	2.527	4,21	3.605	6,01	191	0,32	2.795	4,66	59.998	100,00
Abruzzo	n° incidenti	11	0,34	1.732	53,84	256	7,96	205	6,37	71	2,21	332	10,32	340	10,57	222	6,90	12	0,37	36	1,12	3.217	100,00
	n° incidenti mortali	0	0,00	15	19,48	10	12,99	7	9,09	4	5,19	14	18,18	15	19,48	7	9,09	1	1,30	4	5,19	77	100,00
	n° morti	0	0,00	16	19,05	10	11,90	8	9,52	4	4,76	14	16,67	17	20,24	10	11,90	1	1,19	4	4,76	84	100,00
	n° feriti	19	0,39	2.375	49,20	404	8,37	319	6,61	111	2,30	551	11,41	583	12,08	393	8,14	14	0,29	58	1,20	4.827	100,00
Molise	n° incidenti	1	0,22	222	48,16	18	3,90	10	2,17	17	3,69	61	13,23	112	24,30	16	3,47	4	0,87	0	0,00	461	100,00
	n° incidenti mortali	0	0,00	3	14,29	4	19,05	0	0,00	1	4,76	3	14,29	7	33,33	2	9,52	1	4,76	0	0,00	21	100,00
	n° morti	0	0,00	3	13,64	5	22,73	0	0,00	1	4,55	3	13,64	7	31,82	2	9,09	1	4,55	0	0,00	22	100,00
	n° feriti	2	0,28	296	41,00	27	3,74	13	1,80	29	4,02	96	13,30	230	31,86	25	3,46	4	0,55	0	0,00	722	100,00
Campania	n° incidenti	88	0,97	5.839	64,09	540	5,93	278	3,05	266	2,92	618	6,78	479	5,26	798	8,76	31	0,34	174	1,91	9.111	100,00
	n° incidenti mortali	2	0,93	71	33,02	23	10,70	10	4,65	13	6,05	40	18,60	20	9,30	24	11,16	3	1,40	9	4,19	215	100,00
	n° morti	2	0,85	73	31,06	25	10,64	11	4,68	14	5,96	44	18,72	25	10,64	29	12,34	3	1,28	9	3,83	235	100,00
	n° feriti	132	0,96	8.329	60,55	824	5,99	450	3,27	413	3,00	1.047	7,61	881	6,40	1.353	9,84	51	0,37	275	2,00	13.755	100,00
Puglia	n° incidenti	0	0,00	6.398	67,18	364	3,82	72	0,76	222	2,33	1.444	15,16	908	9,53	68	0,71	47	0,49	1	0,01	9.524	100,00
	n° incidenti mortali	0	0,00	45	20,93	8	3,72	3	1,40	16	7,44	92	42,79	45	20,93	5	2,33	1	0,47	0	0,00	215	100,00
	n° morti	0	0,00	47	20,26	8	3,45	3	1,29	16	6,90	101	43,53	50	21,55	6	2,59	1	0,43	0	0,00	232	100,00
	n° feriti	0	0,00	9.860	63,02	684	4,37	123	0,79	394	2,52	2.534	16,20	1.816	11,61	139	0,89	95	0,61	1	0,01	15.646	100,00

Segue: Tab. IS.TS.7a - Incidenti, incidenti mortali, morti e feriti per Regione e tipologia di strada - Anno 2015

Valori assoluti e composizione percentuale per Regione e Ripartizione Geografica

R e g i o n e		Regionale entro l'abitato		Strada urbana nell'abitato		Provinciale entro l'abitato		Statale entro l'abitato		Comunale extraurbana		Provinciale		Regionale		Statale		Autostrada		Altre strade		Totale per Regione	
Basilicata	n° incidenti	0	0,00	458	48,93	44	4,70	15	1,60	43	4,59	173	18,48	169	18,06	30	3,21	4	0,43	0	0,00	936	100,00
	n° incidenti mortali	0	0,00	8	20,00	1	2,50	0	0,00	1	2,50	11	27,50	16	40,00	1	2,50	2	5,00	0	0,00	40	100,00
	n° morti	0	0,00	8	18,60	1	2,33	0	0,00	1	2,33	11	25,58	19	44,19	1	2,33	2	4,65	0	0,00	43	100,00
	n° feriti	0	0,00	691	44,24	78	4,99	26	1,66	72	4,61	295	18,89	332	21,25	64	4,10	4	0,26	0	0,00	1.562	100,00
Calabria	n° incidenti	0	0,00	1.271	46,51	167	6,11	189	6,92	55	2,01	278	10,17	505	18,48	252	9,22	16	0,59	0	0,00	2.733	100,00
	n° incidenti mortali	0	0,00	23	26,14	2	2,27	5	5,68	5	5,68	12	13,64	31	35,23	8	9,09	2	2,27	0	0,00	88	100,00
	n° morti	0	0,00	23	24,47	2	2,13	6	6,38	5	5,32	12	12,77	36	38,30	8	8,51	2	2,13	0	0,00	94	100,00
	n° feriti	0	0,00	1.950	41,49	320	6,81	350	7,45	91	1,94	504	10,72	1.021	21,72	431	9,17	33	0,70	0	0,00	4.700	100,00
Sicilia	n° incidenti	0	0,00	8.249	75,93	248	2,28	300	2,76	153	1,41	473	4,35	739	6,80	658	6,06	35	0,32	9	0,08	10.864	100,00
	n° incidenti mortali	0	0,00	81	38,39	6	2,84	5	2,37	10	4,74	31	14,69	51	24,17	22	10,43	4	1,90	1	0,47	211	100,00
	n° morti	0	0,00	87	38,67	6	2,67	6	2,67	10	4,44	33	14,67	55	24,44	23	10,22	4	1,78	1	0,44	225	100,00
	n° feriti	0	0,00	11.618	71,61	403	2,48	489	3,01	235	1,45	835	5,15	1.434	8,84	1.138	7,01	49	0,30	23	0,14	16.224	100,00
Sardegna	n° incidenti	0	0,00	2.076	58,69	127	3,59	123	3,48	71	2,01	389	11,00	723	20,44	0	0,00	28	0,79	0	0,00	3.537	100,00
	n° incidenti mortali	0	0,00	23	22,33	3	2,91	4	3,88	5	4,85	23	22,33	43	41,75	0	0,00	2	1,94	0	0,00	103	100,00
	n° morti	0	0,00	24	21,82	3	2,73	4	3,64	5	4,55	26	23,64	46	41,82	0	0,00	2	1,82	0	0,00	110	100,00
	n° feriti	0	0,00	2.835	53,85	219	4,16	190	3,61	124	2,36	637	12,10	1.222	23,21	0	0,00	38	0,72	0	0,00	5.265	100,00
Italia Meridionale e Insulare	n° incidenti	100	0,25	26.245	64,99	1.764	4,37	1.192	2,95	898	2,22	3.768	9,33	3.975	9,84	2.044	5,06	177	0,44	220	0,54	40.383	100,00
	n° incidenti mortali	2	0,21	269	27,73	57	5,88	34	3,51	55	5,67	226	23,30	228	23,51	69	7,11	16	1,65	14	1,44	970	100,00
	n° morti	2	0,19	281	26,89	60	5,74	38	3,64	56	5,36	244	23,35	255	24,40	79	7,56	16	1,53	14	1,34	1.045	100,00
	n° feriti	153	0,24	37.954	60,53	2.959	4,72	1.960	3,13	1.469	2,34	6.499	10,37	7.519	11,99	3.543	5,65	288	0,46	357	0,57	62.701	100,00
Totale per tipologia di strada	n° incidenti	2.283	1,31	112.151	64,26	11.955	6,85	4.068	2,33	4.680	2,68	17.339	9,93	9.158	5,25	9.179	5,26	643	0,37	3.083	1,77	174.539	100,00
	n° incidenti mortali	43	1,33	1.055	32,60	279	8,62	79	2,44	178	5,50	795	24,57	397	12,27	272	8,41	33	1,02	105	3,24	3.236	100,00
	n° morti	45	1,31	1.081	31,53	291	8,49	85	2,48	182	5,31	857	25,00	435	12,69	305	8,90	33	0,96	114	3,33	3.428	100,00
	n° feriti	3.323	1,35	148.241	60,04	17.399	7,05	6.193	2,51	6.874	2,78	27.283	11,05	15.904	6,44	15.850	6,42	912	0,37	4.941	2,00	246.920	100,00

Nota: in rosso e verde sono evidenziati rispettivamente i massimi ed i minimi, limitatamente a ciascuna Ripartizione Geografica e per i totali, per tipologia di strada; in blu sono evidenziati i totali generali.

Fonte: elaborazione Ministero delle Infrastrutture e dei Trasporti su dati ISTAT.

Tab. IS.TS.7b - Indici di mortalità, specifico di mortalità, specifico di incidentalità, lesività e gravità per Regione e tipologia di strada - Anno 2015

Valori per Regione e Ripartizione Geografica

R e g i o n e		Regionale entro l'abitato	Strada urbana nell'abitato	Provinciale entro l'abitato	Statale entro l'abitato	Comunale extraurbana	Provinciale	Regionale	Statale	Autostrada	Altre strade	Media per Regione
Piemonte	<i>indice di mortalità</i>	0,000	0,936	2,365	1,860	0,613	6,268	0,000	3,802	3,769	3,030	2,209
	<i>indice specifico di mortalità</i>	0,000	104,918	100,000	100,000	100,000	112,121	0,000	111,111	115,385	100,000	108,850
	<i>indice specifico di incidentalità</i>	0,000	0,892	2,365	1,860	0,613	5,590	0,000	3,422	3,266	3,030	2,030
	<i>indice di lesività</i>	0,000	139,906	148,534	157,209	151,534	155,110	0,000	163,498	168,467	124,242	146,201
	<i>indice di gravità</i>	0,000	0,665	1,567	1,170	0,403	3,884	0,000	2,273	2,188	2,381	1,489
Valle d'Aosta	<i>indice di mortalità</i>	0,000	0,000	0,000	11,111	0,000	0,000	0,000	5,333	0,000	0,000	2,473
	<i>indice specifico di mortalità</i>	0,000	0,000	0,000	150,000	0,000	0,000	0,000	100,000	0,000	0,000	116,667
	<i>indice specifico di incidentalità</i>	0,000	0,000	0,000	7,407	0,000	0,000	0,000	5,333	0,000	0,000	2,120
	<i>indice di lesività</i>	133,333	137,931	0,000	148,148	100,000	0,000	125,806	156,000	184,211	100,000	144,170
	<i>indice di gravità</i>	0,000	0,000	0,000	6,977	0,000	0,000	0,000	3,306	0,000	0,000	1,687
Lombardia	<i>indice di mortalità</i>	0,000	0,746	2,235	1,842	3,340	4,170	0,000	2,745	2,519	2,326	1,458
	<i>indice specifico di mortalità</i>	0,000	102,424	105,263	100,000	105,882	107,246	0,000	107,692	113,514	100,000	105,519
	<i>indice specifico di incidentalità</i>	0,000	0,729	2,124	1,842	3,154	3,888	0,000	2,549	2,220	2,326	1,382
	<i>indice di lesività</i>	0,000	129,797	141,095	155,249	139,889	160,327	0,000	165,588	171,806	144,186	137,923
	<i>indice di gravità</i>	0,000	0,572	1,560	1,172	2,332	2,535	0,000	1,631	1,445	1,587	1,046
Trentino Alto Adige (totale P.A. Trento e Bolzano)	<i>indice di mortalità</i>	0,000	0,441	2,451	1,220	3,704	5,246	0,000	4,290	5,645	9,756	2,556
	<i>indice specifico di mortalità</i>	0,000	100,000	125,000	100,000	100,000	114,286	0,000	106,667	140,000	100,000	113,043
	<i>indice specifico di incidentalità</i>	0,000	0,441	1,961	1,220	3,704	4,590	0,000	4,021	4,032	9,756	2,261
	<i>indice di lesività</i>	0,000	117,721	139,216	140,244	131,481	139,344	0,000	146,113	187,097	112,195	131,979
	<i>indice di gravità</i>	0,000	0,373	1,730	0,862	2,740	3,628	0,000	2,852	2,929	8,000	1,900
Veneto	<i>indice di mortalità</i>	2,316	0,961	2,645	1,246	4,252	5,030	4,387	3,967	3,136	4,839	2,272
	<i>indice specifico di mortalità</i>	110,000	100,000	102,439	100,000	103,846	105,063	113,333	104,348	100,000	100,000	103,960
	<i>indice specifico di incidentalità</i>	2,105	0,961	2,582	1,246	4,094	4,788	3,871	3,802	3,136	4,839	2,185
	<i>indice di lesività</i>	142,737	126,163	138,665	157,944	141,575	149,576	158,839	167,438	177,875	122,581	138,141
	<i>indice di gravità</i>	1,597	0,756	1,872	0,783	2,916	3,254	2,688	2,314	1,732	3,797	1,618
Friuli Venezia Giulia	<i>indice di mortalità</i>	2,256	1,036	2,844	5,000	3,731	3,704	4,204	1,639	2,649	0,000	1,979
	<i>indice specifico di mortalità</i>	100,000	100,000	100,000	100,000	100,000	109,091	116,667	100,000	100,000	0,000	104,478
	<i>indice specifico di incidentalità</i>	2,256	1,036	2,844	5,000	3,731	3,395	3,604	1,639	2,649	0,000	1,894
	<i>indice di lesività</i>	146,241	122,447	134,123	125,000	142,537	138,580	155,856	144,262	190,066	127,273	133,607
	<i>indice di gravità</i>	1,519	0,839	2,076	3,846	2,551	2,603	2,627	1,124	1,375	0,000	1,459

Segue: IS.TS.7b - Indici di mortalità, specifico di mortalità, specifico di incidentalità, lesività e gravità per Regione e tipologia di strada - Anno 2015

Valori per Regione e Ripartizione Geografica

R e g i o n e		Regionale entro l'abitato	Strada urbana nell'abitato	Provinciale entro l'abitato	Statale entro l'abitato	Comunale extraurbana	Provinciale	Regionale	Statale	Autostrada	Altre strade	Media per Regione
Liguria	indice di mortalità	0,000	0,737	2,120	0,957	3,704	3,017	0,000	2,909	2,090	5,556	1,058
	indice specifico di mortalità	0,000	104,348	100,000	100,000	100,000	100,000	0,000	114,286	130,000	100,000	107,229
	indice specifico di incidentalità	0,000	0,706	2,120	0,957	3,704	3,017	0,000	2,545	1,608	5,556	0,986
	indice di lesività	0,000	121,465	130,742	129,904	122,222	144,397	0,000	144,000	159,003	127,778	126,358
	indice di gravità	0,000	0,603	1,596	0,731	2,941	2,047	0,000	1,980	1,297	4,167	0,830
Emilia Romagna	indice di mortalità	0,000	1,026	2,111	1,237	3,003	4,393	0,000	2,525	4,158	3,571	1,875
	indice specifico di mortalità	0,000	100,926	100,000	120,000	103,846	104,762	0,000	104,167	107,895	100,000	103,492
	indice specifico di incidentalità	0,000	1,017	2,111	1,031	2,892	4,194	0,000	2,424	3,854	3,571	1,812
	indice di lesività	0,000	125,989	139,592	148,866	140,267	147,229	0,000	159,596	196,045	160,714	136,831
	indice di gravità	0,000	0,808	1,489	0,824	2,096	2,898	0,000	1,558	2,077	2,174	1,352
Italia Settentrionale	indice di mortalità	2,276	0,848	2,341	1,563	3,300	4,744	4,214	3,168	3,138	4,012	1,779
	indice specifico di mortalità	106,250	102,101	103,488	106,452	103,797	107,848	114,286	106,422	112,319	100,000	105,716
	indice specifico di incidentalità	2,142	0,831	2,262	1,468	3,179	4,399	3,687	2,977	2,794	4,012	1,683
	indice di lesività	143,909	128,364	140,671	148,413	140,684	152,757	157,068	159,967	176,190	133,642	137,340
	indice di gravità	1,557	0,656	1,637	1,042	2,292	3,012	2,613	1,942	1,750	2,915	1,279
Toscana	indice di mortalità	1,205	1,017	1,571	1,520	2,412	3,303	1,749	3,891	4,610	3,448	1,557
	indice specifico di mortalità	100,000	100,952	100,000	100,000	100,000	107,500	109,091	100,000	108,333	100,000	102,917
	indice specifico di incidentalità	1,205	1,008	1,571	1,520	2,412	3,072	1,603	3,891	4,255	3,448	1,513
	indice di lesività	141,652	124,794	135,497	136,778	140,351	147,849	154,373	151,946	161,348	127,586	132,112
	indice di gravità	0,843	0,809	1,146	1,099	1,690	2,185	1,120	2,497	2,778	2,632	1,165
Umbria	indice di mortalità	2,290	1,531	1,852	0,000	5,882	4,734	4,255	5,594	4,301	11,765	2,801
	indice specifico di mortalità	100,000	100,000	100,000	0,000	100,000	100,000	100,000	133,333	133,333	100,000	108,475
	indice specifico di incidentalità	2,290	1,531	1,852	0,000	5,882	4,734	4,255	4,196	3,226	11,765	2,582
	indice di lesività	135,115	133,602	157,407	209,677	130,882	143,787	165,957	179,371	159,140	123,529	145,208
	indice di gravità	1,667	1,133	1,163	0,000	4,301	3,187	2,500	3,025	2,632	8,696	1,892
Marche	indice di mortalità	0,000	0,978	2,022	2,927	2,101	3,664	0,000	2,778	2,809	0,000	1,744
	indice specifico di mortalità	0,000	100,000	100,000	100,000	100,000	103,846	0,000	100,000	100,000	0,000	101,087
	indice specifico di incidentalità	0,000	0,978	2,022	2,927	2,101	3,528	0,000	2,778	2,809	0,000	1,725
	indice di lesività	0,000	132,442	149,300	151,707	148,319	153,731	0,000	174,603	185,955	123,077	142,621
	indice di gravità	0,000	0,733	1,336	1,893	1,397	2,328	0,000	1,566	1,488	0,000	1,208
Lazio	indice di mortalità	2,210	1,145	2,614	1,500	4,486	4,412	3,790	4,478	2,645	0,000	1,829
	indice specifico di mortalità	106,667	101,923	115,000	100,000	100,000	110,204	106,250	100,000	109,091	0,000	104,816
	indice specifico di incidentalità	2,072	1,124	2,273	1,500	4,486	4,003	3,567	4,478	2,425	0,000	1,745
	indice di lesività	151,243	129,777	149,773	137,000	154,579	162,990	167,447	169,083	162,821	148,148	139,007
	indice di gravità	1,440	0,875	1,715	1,083	2,820	2,635	2,214	2,580	1,599	0,000	1,299
Italia Centrale	indice di mortalità	1,811	1,098	2,049	1,830	3,392	3,846	3,016	4,208	3,233	2,817	1,771
	indice specifico di mortalità	104,000	101,290	106,000	100,000	100,000	107,317	106,122	106,667	109,231	100,000	104,032
	indice specifico di incidentalità	1,741	1,084	1,933	1,830	3,392	3,584	2,842	3,945	2,960	2,817	1,702
	indice di lesività	145,891	128,414	144,702	143,791	147,186	154,312	162,123	166,141	164,162	134,507	137,270
	indice di gravità	1,226	0,847	1,397	1,257	2,253	2,432	1,826	2,470	1,931	2,051	1,274

Segue: IS.TS.7b - Indici di mortalità, specifico di mortalità, specifico di incidentalità, lesività e gravità per Regione e tipologia di strada - Anno 2015

Valori per Regione e Ripartizione Geografica

R e g i o n e		Regionale entro l'abitato	Strada urbana nell'abitato	Provinciale entro l'abitato	Statale entro l'abitato	Comunale extraurbana	Provinciale	Regionale	Statale	Autostrada	Altre strade	Media per Regione
Abruzzo	indice di mortalità	0,000	0,924	3,906	3,902	5,634	4,217	11,111	5,000	4,505	8,333	2,611
	indice specifico di mortalità	0,000	106,667	100,000	114,286	100,000	100,000	100,000	113,333	142,857	100,000	109,091
	indice specifico di incidentalità	0,000	0,866	3,906	3,415	5,634	4,217	11,111	4,412	3,153	8,333	2,394
	indice di lesività	172,727	137,125	157,813	155,610	156,338	165,964	161,111	171,471	177,027	116,667	150,047
	indice di gravità	0,000	0,669	2,415	2,446	3,478	2,478	6,452	2,833	2,481	6,667	1,710
Molise	indice di mortalità	0,000	1,351	27,778	0,000	5,882	4,918	0,000	6,250	12,500	25,000	4,772
	indice specifico di mortalità	0,000	100,000	125,000	0,000	100,000	100,000	0,000	100,000	100,000	100,000	104,762
	indice specifico di incidentalità	0,000	1,351	22,222	0,000	5,882	4,918	0,000	6,250	12,500	25,000	4,555
	indice di lesività	200,000	133,333	150,000	130,000	170,588	157,377	0,000	205,357	156,250	100,000	156,616
	indice di gravità	0,000	1,003	15,625	0,000	3,333	3,030	0,000	2,954	7,407	20,000	2,957
Campania	indice di mortalità	2,273	1,250	4,630	3,957	5,263	7,120	5,172	5,219	3,634	9,677	2,579
	indice specifico di mortalità	100,000	102,817	108,696	110,000	107,692	110,000	100,000	125,000	120,833	100,000	109,302
	indice specifico di incidentalità	2,273	1,216	4,259	3,597	4,887	6,472	5,172	4,175	3,008	9,677	2,360
	indice di lesività	150,000	142,644	152,593	161,871	155,263	169,417	158,046	183,925	169,549	164,516	150,971
	indice di gravità	1,493	0,869	2,945	2,386	3,279	4,033	3,169	2,759	2,098	5,556	1,680
Puglia	indice di mortalità	0,000	0,735	2,198	4,167	7,207	6,994	0,000	5,507	8,824	2,128	2,436
	indice specifico di mortalità	0,000	104,444	100,000	100,000	100,000	109,783	0,000	111,111	120,000	100,000	107,907
	indice specifico di incidentalità	0,000	0,703	2,198	4,167	7,207	6,371	0,000	4,956	7,353	2,128	2,257
	indice di lesività	0,000	154,111	187,912	170,833	177,477	175,485	100,000	200,000	204,412	202,128	164,280
	indice di gravità	0,000	0,474	1,156	2,381	3,902	3,833	0,000	2,680	4,138	1,042	1,461
Basilicata	indice di mortalità	0,000	1,747	2,273	0,000	2,326	6,358	0,000	11,243	3,333	50,000	4,594
	indice specifico di mortalità	0,000	100,000	100,000	0,000	100,000	100,000	0,000	118,750	100,000	100,000	107,500
	indice specifico di incidentalità	0,000	1,747	2,273	0,000	2,326	6,358	0,000	9,467	3,333	50,000	4,274
	indice di lesività	0,000	150,873	177,273	173,333	167,442	170,520	0,000	196,450	213,333	100,000	166,880
	indice di gravità	0,000	1,144	1,266	0,000	1,370	3,595	0,000	5,413	1,538	33,333	2,679
Calabria	indice di mortalità	0,000	1,810	1,198	3,175	9,091	4,317	0,000	7,129	3,175	12,500	3,439
	indice specifico di mortalità	0,000	100,000	100,000	120,000	100,000	100,000	0,000	116,129	100,000	100,000	106,818
	indice specifico di incidentalità	0,000	1,810	1,198	2,646	9,091	4,317	0,000	6,139	3,175	12,500	3,220
	indice di lesività	0,000	153,423	191,617	185,185	165,455	181,295	0,000	202,178	171,032	206,250	171,972
	indice di gravità	0,000	1,166	0,621	1,685	5,208	2,326	0,000	3,406	1,822	5,714	1,961
Sicilia	indice di mortalità	0,000	1,055	2,419	2,000	6,536	6,977	11,111	7,442	3,495	11,429	2,071
	indice specifico di mortalità	0,000	107,407	100,000	120,000	100,000	106,452	100,000	107,843	104,545	100,000	106,635
	indice specifico di incidentalità	0,000	0,982	2,419	1,667	6,536	6,554	11,111	6,901	3,343	11,429	1,942
	indice di lesività	0,000	140,841	162,500	163,000	153,595	176,533	255,556	194,046	172,948	140,000	149,337
	indice di gravità	0,000	0,743	1,467	1,212	4,082	3,802	4,167	3,694	1,981	7,547	1,368
Sardegna	indice di mortalità	0,000	1,156	2,362	3,252	7,042	6,684	0,000	6,362	0,000	7,143	3,110
	indice specifico di mortalità	0,000	104,348	100,000	100,000	100,000	113,043	0,000	106,977	0,000	100,000	106,796
	indice specifico di incidentalità	0,000	1,108	2,362	3,252	7,042	5,913	0,000	5,947	0,000	7,143	2,912
	indice di lesività	0,000	136,561	172,441	154,472	174,648	163,753	0,000	169,018	0,000	135,714	148,855
	indice di gravità	0,000	0,839	1,351	2,062	3,876	3,922	0,000	3,628	0,000	5,000	2,047

Segue: Tab. IS.TS.7b - Indici di mortalità, specifico di mortalità, specifico di incidentalità, lesività e gravità per Regione e tipologia di strada - Anno 2015

Valori per Regione e Ripartizione Geografica

R e g i o n e		Regionale entro l'abitato	Strada urbana nell'abitato	Provinciale entro l'abitato	Statale entro l'abitato	Comunale extraurbana	Provinciale	Regionale	Statale	Autostrada	Altre strade	Media per Regione
Italia	<i>indice di mortalità</i>	2,000	1,071	3,401	3,188	6,236	6,476	6,364	6,415	3,865	9,040	2,588
	<i>indice specifico di mortalità</i>	100,000	104,461	105,263	111,765	101,818	107,965	100,000	111,842	114,493	100,000	107,732
Meridionale e	<i>indice specifico di incidentalità</i>	2,000	1,025	3,231	2,852	6,125	5,998	6,364	5,736	3,376	9,040	2,402
Insulare	<i>indice di lesività</i>	153,000	144,614	167,744	164,430	163,586	172,479	162,273	189,157	173,337	162,712	155,266
	<i>indice di gravità</i>	1,290	0,735	1,987	1,902	3,672	3,619	3,774	3,280	2,181	5,263	1,639
Media per tipologia di strada	<i>indice di mortalità</i>	1,971	0,964	2,434	2,089	3,889	4,943	3,698	4,750	3,323	5,132	1,964
	<i>indice specifico di mortalità</i>	104,651	102,464	104,301	107,595	102,247	107,799	108,571	109,572	112,132	100,000	105,933
	<i>indice specifico di incidentalità</i>	1,883	0,941	2,334	1,942	3,803	4,585	3,406	4,335	2,963	5,132	1,854
	<i>indice di lesività</i>	145,554	132,180	145,537	152,237	146,880	157,350	160,266	173,662	172,677	141,835	141,470
	<i>indice di gravità</i>	1,336	0,724	1,645	1,354	2,579	3,045	2,255	2,662	1,888	3,492	1,369

Nota: in rosso e verde sono evidenziati rispettivamente i massimi ed i minimi, limitatamente a ciascuna Ripartizione Geografica e per i totali, per tipologia di strada; in blu sono evidenziati i totali generali.

Fonte: elaborazione Ministero delle Infrastrutture e dei Trasporti su dati ISTAT.

Tab. IS.TS.8a - Incidenti, incidenti mortali, morti e feriti per Regione e tipologia di strada - Anno 2016

Valori assoluti e composizione percentuale per Regione e Ripartizione Geografica

R e g i o n e		Regionale entro l'abitato		Strada urbana nell'abitato		Provinciale entro l'abitato		Statale entro l'abitato		Comunale extraurbana		Provinciale		Regionale		Statale		Autostrada		Altre strade		Totale per Regione	
Piemonte	n° incidenti	0	0,00	6.616	60,67	990	9,08	209	1,92	171	1,57	1.775	16,28	294	2,70	809	7,42	41	0,38	0	0,00	10.905	100,00
	n° incidenti mortali	0	0,00	79	33,91	20	8,58	1	0,43	4	1,72	82	35,19	15	6,44	30	12,88	2	0,86	0	0,00	233	100,00
	n° morti	0	0,00	81	32,79	22	8,91	1	0,40	4	1,62	88	35,63	15	6,07	34	13,77	2	0,81	0	0,00	247	100,00
	n° feriti	0	0,00	9.146	57,92	1.407	8,91	295	1,87	247	1,56	2.817	17,84	455	2,88	1.369	8,67	56	0,35	0	0,00	15.792	100,00
Valle d'Aosta	n° incidenti	20	7,02	119	41,75	0	0,00	21	7,37	9	3,16	0	0,00	61	21,40	21	7,37	5	1,75	29	10,18	285	100,00
	n° incidenti mortali	0	0,00	0	0,00	0	0,00	0	0,00	0	0,00	0	0,00	1	33,33	0	0,00	0	0,00	2	66,67	3	100,00
	n° morti	0	0,00	0	0,00	0	0,00	0	0,00	0	0,00	0	0,00	1	33,33	0	0,00	0	0,00	2	66,67	3	100,00
	n° feriti	28	7,25	143	37,05	0	0,00	34	8,81	9	2,33	0	0,00	99	25,65	28	7,25	5	1,30	40	10,36	386	100,00
Lombardia	n° incidenti	1	0,00	23.011	70,19	2.433	7,42	434	1,32	494	1,51	3.463	10,56	1.088	3,32	1.744	5,32	117	0,36	0	0,00	32.785	100,00
	n° incidenti mortali	0	0,00	160	39,31	61	14,99	5	1,23	21	5,16	105	25,80	18	4,42	33	8,11	4	0,98	0	0,00	407	100,00
	n° morti	0	0,00	163	37,56	66	15,21	5	1,15	21	4,84	116	26,73	20	4,61	39	8,99	4	0,92	0	0,00	434	100,00
	n° feriti	1	0,00	30.203	66,48	3.546	7,80	666	1,47	688	1,51	5.520	12,15	1.799	3,96	2.866	6,31	146	0,32	0	0,00	45.435	100,00
Trentino Alto Adige (totale P.A. Trento e Bolzano)	n° incidenti	0	0,00	1.483	47,76	310	9,98	85	2,74	71	2,29	568	18,29	434	13,98	123	3,96	31	1,00	0	0,00	3.105	100,00
	n° incidenti mortali	0	0,00	10	15,15	6	9,09	0	0,00	5	7,58	19	28,79	16	24,24	10	15,15	0	0,00	0	0,00	66	100,00
	n° morti	0	0,00	11	15,71	6	8,57	0	0,00	6	8,57	21	30,00	16	22,86	10	14,29	0	0,00	0	0,00	70	100,00
	n° feriti	0	0,00	1.775	42,14	439	10,42	124	2,94	92	2,18	872	20,70	673	15,98	202	4,80	35	0,83	0	0,00	4.212	100,00
Veneto	n° incidenti	447	3,19	7.407	52,78	1.675	11,94	306	2,18	669	4,77	1.588	11,32	585	4,17	637	4,54	58	0,41	662	4,72	14.034	100,00
	n° incidenti mortali	11	3,32	101	30,51	39	11,78	5	1,51	15	4,53	77	23,26	31	9,37	28	8,46	0	0,00	24	7,25	331	100,00
	n° morti	11	3,20	102	29,65	40	11,63	6	1,74	16	4,65	81	23,55	33	9,59	29	8,43	0	0,00	26	7,56	344	100,00
	n° feriti	598	3,12	9.306	48,62	2.251	11,76	470	2,46	931	4,86	2.396	12,52	944	4,93	1.076	5,62	84	0,44	1.086	5,67	19.142	100,00
Friuli Venezia Giulia	n° incidenti	263	7,61	1.967	56,93	218	6,31	48	1,39	120	3,47	300	8,68	75	2,17	146	4,23	10	0,29	308	8,91	3.455	100,00
	n° incidenti mortali	4	6,15	15	23,08	5	7,69	0	0,00	6	9,23	14	21,54	4	6,15	5	7,69	0	0,00	12	18,46	65	100,00
	n° morti	4	5,97	15	22,39	5	7,46	0	0,00	6	8,96	15	22,39	5	7,46	5	7,46	0	0,00	12	17,91	67	100,00
	n° feriti	359	7,75	2.448	52,87	304	6,57	56	1,21	152	3,28	426	9,20	109	2,35	267	5,77	14	0,30	495	10,69	4.630	100,00
Liguria	n° incidenti	1	0,01	6.458	77,98	366	4,42	314	3,79	60	0,72	207	2,50	251	3,03	603	7,28	22	0,27	0	0,00	8.282	100,00
	n° incidenti mortali	0	0,00	26	44,83	5	8,62	3	5,17	0	0,00	9	15,52	8	13,79	7	12,07	0	0,00	0	0,00	58	100,00
	n° morti	0	0,00	26	44,83	5	8,62	3	5,17	0	0,00	9	15,52	8	13,79	7	12,07	0	0,00	0	0,00	58	100,00
	n° feriti	1	0,01	7.790	75,08	473	4,56	419	4,04	64	0,62	286	2,76	379	3,65	937	9,03	26	0,25	0	0,00	10.375	100,00
Emilia Romagna	n° incidenti	0	0,00	10.857	62,38	1.341	7,70	401	2,30	881	5,06	2.014	11,57	903	5,19	974	5,60	35	0,20	0	0,00	17.406	100,00
	n° incidenti mortali	0	0,00	95	32,09	33	11,15	5	1,69	31	10,47	73	24,66	26	8,78	33	11,15	0	0,00	0	0,00	296	100,00
	n° morti	0	0,00	96	31,27	33	10,75	6	1,95	31	10,10	76	24,76	28	9,12	37	12,05	0	0,00	0	0,00	307	100,00
	n° feriti	0	0,00	13.627	57,76	1.877	7,96	568	2,41	1.268	5,37	2.980	12,63	1.407	5,96	1.822	7,72	45	0,19	0	0,00	23.594	100,00
Italia Settentrionale	n° incidenti	732	0,81	57.918	64,17	7.333	8,12	1.818	2,01	2.475	2,74	9.915	10,99	3.691	4,09	5.057	5,60	319	0,35	999	1,11	90.257	100,00
	n° incidenti mortali	15	1,03	486	33,31	169	11,58	19	1,30	82	5,62	379	25,98	119	8,16	146	10,01	6	0,41	38	2,60	1.459	100,00
	n° morti	15	0,98	494	32,29	177	11,57	21	1,37	84	5,49	406	26,54	126	8,24	161	10,52	6	0,39	40	2,61	1.530	100,00
	n° feriti	987	0,80	74.438	60,24	10.297	8,33	2.632	2,13	3.451	2,79	15.297	12,38	5.865	4,75	8.567	6,93	411	0,33	1.621	1,31	123.566	100,00

Segue: Tab. IS.TS.8a - Incidenti, incidenti mortali, morti e feriti per Regione e tipologia di strada - Anno 2016

Valori assoluti e composizione percentuale per Regione e Ripartizione Geografica

R e g i o n e		Regionale entro l'abitato		Strada urbana nell'abitato		Provinciale entro l'abitato		Statale entro l'abitato		Comunale extraurbana		Provinciale		Regionale		Statale		Autostrada		Altre strade		Totale per Regione	
Toscana	n° incidenti	604	3,66	10.819	65,54	959	5,81	421	2,55	457	2,77	1.330	8,06	492	2,98	595	3,60	129	0,78	701	4,25	16.507	100,00
	n° incidenti mortali	8	3,35	98	41,00	18	7,53	3	1,26	10	4,18	58	24,27	15	6,28	6	2,51	3	1,26	20	8,37	239	100,00
	n° morti	8	3,21	100	40,16	19	7,63	3	1,20	10	4,02	61	24,50	16	6,43	7	2,81	3	1,20	22	8,84	249	100,00
	n° feriti	853	3,87	13.585	61,69	1.321	6,00	551	2,50	639	2,90	2.024	9,19	806	3,66	1.011	4,59	163	0,74	1.069	4,85	22.022	100,00
Umbria	n° incidenti	125	5,25	1.328	55,75	97	4,07	39	1,64	66	2,77	173	7,26	313	13,14	90	3,78	12	0,50	139	5,84	2.382	100,00
	n° incidenti mortali	2	6,06	12	36,36	0	0,00	0	0,00	2	6,06	4	12,12	7	21,21	1	3,03	0	0,00	5	15,15	33	100,00
	n° morti	2	5,71	12	34,29	0	0,00	0	0,00	2	5,71	4	11,43	7	20,00	3	8,57	0	0,00	5	14,29	35	100,00
	n° feriti	182	5,45	1.757	52,65	144	4,32	70	2,10	87	2,61	245	7,34	488	14,62	139	4,17	13	0,39	212	6,35	3.337	100,00
Marche	n° incidenti	0	0,00	2.991	57,69	527	10,16	155	2,99	251	4,84	758	14,62	279	5,38	204	3,93	20	0,39	0	0,00	5.185	100,00
	n° incidenti mortali	0	0,00	30	30,93	11	11,34	5	5,15	9	9,28	28	28,87	9	9,28	5	5,15	0	0,00	0	0,00	97	100,00
	n° morti	0	0,00	30	30,00	11	11,00	6	6,00	9	9,00	29	29,00	9	9,00	6	6,00	0	0,00	0	0,00	100	100,00
	n° feriti	0	0,00	3.917	52,89	781	10,55	254	3,43	364	4,91	1.177	15,89	507	6,85	380	5,13	26	0,35	0	0,00	7.406	100,00
Lazio	n° incidenti	577	2,89	13.918	69,80	814	4,08	181	0,91	464	2,33	1.217	6,10	468	2,35	1.344	6,74	81	0,41	875	4,39	19.939	100,00
	n° incidenti mortali	8	2,38	129	38,39	27	8,04	2	0,60	19	5,65	51	15,18	29	8,63	34	10,12	0	0,00	37	11,01	336	100,00
	n° morti	8	2,31	131	37,75	29	8,36	3	0,86	21	6,05	52	14,99	30	8,65	34	9,80	0	0,00	39	11,24	347	100,00
	n° feriti	887	3,19	18.098	65,19	1.264	4,55	248	0,89	720	2,59	1.943	7,00	777	2,80	2.199	7,92	104	0,37	1.524	5,49	27.764	100,00
Italia Centrale	n° incidenti	1.306	2,97	29.056	66,02	2.397	5,45	796	1,81	1.238	2,81	3.478	7,90	1.552	3,53	2.233	5,07	242	0,55	1.715	3,90	44.013	100,00
	n° incidenti mortali	18	2,55	269	38,16	56	7,94	10	1,42	40	5,67	141	20,00	60	8,51	46	6,52	3	0,43	62	8,79	705	100,00
	n° morti	18	2,46	273	37,35	59	8,07	12	1,64	42	5,75	146	19,97	62	8,48	50	6,84	3	0,41	66	9,03	731	100,00
	n° feriti	1.922	3,18	37.357	61,72	3.510	5,80	1.123	1,86	1.810	2,99	5.389	8,90	2.578	4,26	3.729	6,16	306	0,51	2.805	4,63	60.529	100,00
Abruzzo	n° incidenti	20	0,66	1.595	52,52	194	6,39	203	6,68	64	2,11	309	10,17	357	11,76	233	7,67	15	0,49	47	1,55	3.037	100,00
	n° incidenti mortali	0	0,00	13	17,33	12	16,00	4	5,33	2	2,67	14	18,67	22	29,33	4	5,33	0	0,00	4	5,33	75	100,00
	n° morti	0	0,00	13	17,11	12	15,79	4	5,26	2	2,63	14	18,42	22	28,95	5	6,58	0	0,00	4	5,26	76	100,00
	n° feriti	37	0,81	2.217	48,36	286	6,24	310	6,76	114	2,49	491	10,71	618	13,48	417	9,10	26	0,57	68	1,48	4.584	100,00
Molise	n° incidenti	0	0,00	207	43,22	21	4,38	7	1,46	17	3,55	65	13,57	147	30,69	8	1,67	7	1,46	0	0,00	479	100,00
	n° incidenti mortali	0	0,00	2	13,33	0	0,00	0	0,00	1	6,67	3	20,00	9	60,00	0	0,00	0	0,00	0	0,00	15	100,00
	n° morti	0	0,00	2	11,76	0	0,00	0	0,00	1	5,88	3	17,65	11	64,71	0	0,00	0	0,00	0	0,00	17	100,00
	n° feriti	0	0,00	301	38,30	31	3,94	11	1,40	24	3,05	101	12,85	288	36,64	19	2,42	11	1,40	0	0,00	786	100,00
Campania	n° incidenti	81	0,83	6.504	66,50	491	5,02	252	2,58	227	2,32	715	7,31	582	5,95	738	7,55	63	0,64	127	1,30	9.780	100,00
	n° incidenti mortali	2	0,96	83	39,90	17	8,17	7	3,37	7	3,37	35	16,83	33	15,87	20	9,62	2	0,96	2	0,96	208	100,00
	n° morti	2	0,92	85	38,99	17	7,80	7	3,21	7	3,21	36	16,51	38	17,43	22	10,09	2	0,92	2	0,92	218	100,00
	n° feriti	133	0,89	9.381	62,93	795	5,33	414	2,78	372	2,50	1.244	8,35	1.004	6,74	1250	8,39	107	0,72	206	1,38	14.906	100,00
Puglia	n° incidenti	0	0,00	6.570	66,67	277	2,81	63	0,64	287	2,91	1.549	15,72	970	9,84	91	0,92	47	0,48	0	0,00	9.854	100,00
	n° incidenti mortali	0	0,00	52	22,91	13	5,73	4	1,76	3	1,32	105	46,26	46	20,26	4	1,76	0	0,00	0	0,00	227	100,00
	n° morti	0	0,00	53	20,87	13	5,12	4	1,57	3	1,18	123	48,43	54	21,26	4	1,57	0	0,00	0	0,00	254	100,00
	n° feriti	0	0,00	10.404	62,58	504	3,03	119	0,72	514	3,09	2.890	17,38	1.921	11,56	174	1,05	98	0,59	0	0,00	16.624	100,00

Segue: Tab. IS.TS.8a - Incidenti, incidenti mortali, morti e feriti per Regione e tipologia di strada - Anno 2016

Valori assoluti e composizione percentuale per Regione e Ripartizione Geografica

R e g i o n e		Regionale entro l'abitato		Strada urbana nell'abitato		Provinciale entro l'abitato		Statale entro l'abitato		Comunale extraurbana		Provinciale		Regionale		Statale		Autostrada		Altre strade		Totale per Regione	
Basilicata	n° incidenti	0	0,00	489	51,75	36	3,81	13	1,38	42	4,44	151	15,98	180	19,05	30	3,17	4	0,42	0	0,00	945	100,00
	n° incidenti mortali	0	0,00	8	20,00	1	2,50	0	0,00	3	7,50	8	20,00	19	47,50	1	2,50	0	0,00	0	0,00	40	100,00
	n° morti	0	0,00	8	19,05	1	2,38	0	0,00	3	7,14	8	19,05	21	50,00	1	2,38	0	0,00	0	0,00	42	100,00
	n° feriti	0	0,00	694	45,69	63	4,15	19	1,25	65	4,28	278	18,30	351	23,11	43	2,83	6	0,39	0	0,00	1.519	100,00
Calabria	n° incidenti	0	0,00	1.299	45,56	127	4,45	205	7,19	36	1,26	321	11,26	549	19,26	288	10,10	26	0,91	0	0,00	2.851	100,00
	n° incidenti mortali	0	0,00	19	19,39	3	3,06	8	8,16	1	1,02	21	21,43	36	36,73	9	9,18	1	1,02	0	0,00	98	100,00
	n° morti	0	0,00	19	16,24	4	3,42	15	12,82	2	1,71	21	17,95	41	35,04	13	11,11	2	1,71	0	0,00	117	100,00
	n° feriti	0	0,00	2.033	41,76	217	4,46	372	7,64	57	1,17	595	12,22	1.100	22,60	455	9,35	39	0,80	0	0,00	4.868	100,00
Sicilia	n° incidenti	1	0,01	8.298	74,98	275	2,48	276	2,49	204	1,84	541	4,89	747	6,75	682	6,16	36	0,33	7	0,06	11.067	100,00
	n° incidenti mortali	0	0,00	91	50,84	9	5,03	5	2,79	3	1,68	20	11,17	35	19,55	15	8,38	1	0,56	0	0,00	179	100,00
	n° morti	0	0,00	94	48,96	9	4,69	5	2,60	3	1,56	25	13,02	37	19,27	18	9,38	1	0,52	0	0,00	192	100,00
	n° feriti	1	0,01	11.775	70,93	429	2,58	468	2,82	320	1,93	986	5,94	1.408	8,48	1.136	6,84	62	0,37	16	0,10	16.601	100,00
Sardegna	n° incidenti	0	0,00	2.051	58,47	96	2,74	100	2,85	95	2,71	443	12,63	704	20,07	0	0,00	19	0,54	0	0,00	3.508	100,00
	n° incidenti mortali	0	0,00	21	21,21	1	1,01	3	3,03	5	5,05	38	38,38	30	30,30	0	0,00	1	1,01	0	0,00	99	100,00
	n° morti	0	0,00	23	21,70	1	0,94	3	2,83	5	4,72	39	36,79	34	32,08	0	0,00	1	0,94	0	0,00	106	100,00
	n° feriti	0	0,00	2.824	54,39	164	3,16	155	2,99	145	2,79	714	13,75	1.167	22,48	0	0,00	23	0,44	0	0,00	5.192	100,00
Italia Meridionale e Insulare	n° incidenti	102	0,25	27.013	65,06	1.517	3,65	1.119	2,70	972	2,34	4.094	9,86	4.236	10,20	2.070	4,99	217	0,52	181	0,44	41.521	100,00
	n° incidenti mortali	2	0,21	289	30,71	56	5,95	31	3,29	25	2,66	244	25,93	230	24,44	53	5,63	5	0,53	6	0,64	941	100,00
	n° morti	2	0,20	297	29,06	57	5,58	38	3,72	26	2,54	269	26,32	258	25,24	63	6,16	6	0,59	6	0,59	1.022	100,00
	n° feriti	171	0,26	39.629	60,89	2.489	3,82	1.868	2,87	1.611	2,48	7.299	11,22	7.857	12,07	3.494	5,37	372	0,57	290	0,45	65.080	100,00
Totale per tipologia di strada	n° incidenti	2.140	1,22	113.987	64,84	11.247	6,40	3.733	2,12	4.685	2,67	17.487	9,95	9.479	5,39	9.360	5,32	778	0,44	2.895	1,65	175.791	100,00
	n° incidenti mortali	35	1,13	1.044	33,62	281	9,05	60	1,93	147	4,73	764	24,61	409	13,17	245	7,89	14	0,45	106	3,41	3.105	100,00
	n° morti	35	1,07	1.064	32,41	293	8,92	71	2,16	152	4,63	821	25,01	446	13,59	274	8,35	15	0,46	112	3,41	3.283	100,00
	n° feriti	3.080	1,24	151.424	60,77	16.296	6,54	5.623	2,26	6.872	2,76	27.985	11,23	16.300	6,54	15.790	6,34	1.089	0,44	4.716	1,89	249.175	100,00

Nota: in rosso e verde sono evidenziati rispettivamente i massimi ed i minimi, limitatamente a ciascuna Ripartizione Geografica e per i totali, per tipologia di strada; in blu sono evidenziati i totali generali.

Fonte: elaborazione Ministero delle Infrastrutture e dei Trasporti su dati ISTAT.

Tab. IS.TS.8b - Indici di mortalità, specifico di mortalità, specifico di incidentalità, lesività e gravità per Regione e tipologia di strada - Anno 2016

Valori per Regione e Ripartizione Geografica

R e g i o n e		Regionale entro l'abitato	Strada urbana nell'abitato	Provinciale entro l'abitato	Statale entro l'abitato	Comunale extraurbana	Provinciale	Regionale	Statale	Autostrada	Altre strade	Totali
Piemonte	indice di mortalità	0,000	1,224	2,222	0,478	2,339	4,958	5,102	4,203	4,878	0,000	2,265
	indice specifico di mortalità	0,000	102,532	110,000	100,000	100,000	107,317	100,000	113,333	100,000	0,000	106,009
	indice specifico di incidentalità	0,000	1,194	2,020	0,478	2,339	4,620	5,102	3,708	4,878	0,000	2,137
	indice di lesività	0,000	138,241	142,121	141,148	144,444	158,704	154,762	169,221	136,585	0,000	144,814
	indice di gravità	0,000	0,878	1,540	0,338	1,594	3,029	3,191	2,423	3,448	0,000	1,540
Valle d'Aosta	indice di mortalità	0,000	0,000	0,000	0,000	0,000	0,000	1,639	0,000	0,000	6,897	1,053
	indice specifico di mortalità	0,000	0,000	0,000	0,000	0,000	0,000	100,000	0,000	0,000	100,000	100,000
	indice specifico di incidentalità	0,000	0,000	0,000	0,000	0,000	0,000	1,639	0,000	0,000	6,897	1,053
	indice di lesività	140,000	120,168	0,000	161,905	100,000	0,000	162,295	133,333	100,000	137,931	135,439
	indice di gravità	0,000	0,000	0,000	0,000	0,000	0,000	1,000	0,000	0,000	4,762	0,771
Lombardia	indice di mortalità	0,000	0,708	2,713	1,152	4,251	3,350	1,838	2,236	3,419	0,000	1,324
	indice specifico di mortalità	0,000	101,875	108,197	100,000	100,000	110,476	111,111	118,182	100,000	0,000	106,634
	indice specifico di incidentalità	0,000	0,695	2,507	1,152	4,251	3,032	1,654	1,892	3,419	0,000	1,241
	indice di lesività	100,000	131,255	145,746	153,456	139,271	159,399	165,349	164,335	124,786	0,000	138,585
	indice di gravità	0,000	0,537	1,827	0,745	2,962	2,058	1,100	1,343	2,667	0,000	0,946
Trentino Alto Adige (totale P.A. Trento e Bolzano)	indice di mortalità	0,000	0,742	1,935	0,000	8,451	3,697	3,687	8,130	0,000	0,000	2,254
	indice specifico di mortalità	0,000	110,000	100,000	0,000	120,000	110,526	100,000	100,000	0,000	0,000	106,061
	indice specifico di incidentalità	0,000	0,674	1,935	0,000	7,042	3,345	3,687	8,130	0,000	0,000	2,126
	indice di lesività	0,000	119,690	141,613	145,882	129,577	153,521	155,069	164,228	112,903	0,000	135,652
	indice di gravità	0,000	0,616	1,348	0,000	6,122	2,352	2,322	4,717	0,000	0,000	1,635
Veneto	indice di mortalità	2,461	1,377	2,388	1,961	2,392	5,101	5,641	4,553	0,000	3,927	2,451
	indice specifico di mortalità	100,000	100,990	102,564	120,000	106,667	105,195	106,452	103,571	0,000	108,333	103,927
	indice specifico di incidentalità	2,461	1,364	2,328	1,634	2,242	4,849	5,299	4,396	0,000	3,625	2,359
	indice di lesività	133,781	125,638	134,388	153,595	139,163	150,882	161,368	168,917	144,828	164,048	136,397
	indice di gravità	1,806	1,084	1,746	1,261	1,690	3,270	3,378	2,624	0,000	2,338	1,765
Friuli Venezia Giulia	indice di mortalità	1,521	0,763	2,294	0,000	5,000	5,000	6,667	3,425	0,000	3,896	1,939
	indice specifico di mortalità	100,000	100,000	100,000	0,000	100,000	107,143	125,000	100,000	0,000	100,000	103,077
	indice specifico di incidentalità	1,521	0,763	2,294	0,000	5,000	4,667	5,333	3,425	0,000	3,896	1,881
	indice di lesività	136,502	124,453	139,450	116,667	126,667	142,000	145,333	182,877	140,000	160,714	134,009
	indice di gravità	1,102	0,609	1,618	0,000	3,797	3,401	4,386	1,838	0,000	2,367	1,426

Segue: IS.TS.8b - Indici di mortalità, specifico di mortalità, specifico di incidentalità, lesività e gravità per Regione e tipologia di strada - Anno 2016

Valori per Regione e Ripartizione Geografica

R e g i o n e		Regionale entro l'abitato	Strada urbana nell'abitato	Provinciale entro l'abitato	Statale entro l'abitato	Comunale extraurbana	Provinciale	Regionale	Statale	Autostrada	Altre strade	Totali
Liguria	indice di mortalità	0,000	0,403	1,366	0,955	0,000	4,348	3,187	1,161	0,000	0,000	0,700
	indice specifico di mortalità	0,000	100,000	100,000	100,000	0,000	100,000	100,000	100,000	0,000	0,000	100,000
	indice specifico di incidentalità	0,000	0,403	1,366	0,955	0,000	4,348	3,187	1,161	0,000	0,000	0,700
	indice di lesività	100,000	120,626	129,235	133,439	106,667	138,164	150,996	155,390	118,182	0,000	125,272
	indice di gravità	0,000	0,333	1,046	0,711	0,000	3,051	2,067	0,742	0,000	0,000	0,556
Emilia Romagna	indice di mortalità	0,000	0,884	2,461	1,496	3,519	3,774	3,101	3,799	0,000	0,000	1,764
	indice specifico di mortalità	0,000	101,053	100,000	120,000	100,000	104,110	107,692	112,121	0,000	0,000	103,716
	indice specifico di incidentalità	0,000	0,875	2,461	1,247	3,519	3,625	2,879	3,388	0,000	0,000	1,701
	indice di lesività	0,000	125,513	139,970	141,646	143,927	147,964	155,814	187,064	128,571	0,000	135,551
	indice di gravità	0,000	0,700	1,728	1,045	2,386	2,487	1,951	1,990	0,000	0,000	1,284
Italia Settentrionale	indice di mortalità	2,049	0,853	2,414	1,155	3,394	4,095	3,414	3,184	1,881	4,004	1,695
	indice specifico di mortalità	100,000	101,646	104,734	110,526	102,439	107,124	105,882	110,274	100,000	105,263	104,866
	indice specifico di incidentalità	2,049	0,839	2,305	1,045	3,313	3,822	3,224	2,887	1,881	3,804	1,616
	indice di lesività	134,836	128,523	140,420	144,774	139,434	154,281	158,900	169,409	128,840	162,262	136,905
	indice di gravità	1,497	0,659	1,690	0,792	2,376	2,585	2,103	1,845	1,439	2,408	1,223
Toscana	indice di mortalità	1,325	0,924	1,981	0,713	2,188	4,586	3,252	1,176	2,326	3,138	1,508
	indice specifico di mortalità	100,000	102,041	105,556	100,000	100,000	105,172	106,667	116,667	100,000	110,000	104,184
	indice specifico di incidentalità	1,325	0,906	1,877	0,713	2,188	4,361	3,049	1,008	2,326	2,853	1,448
	indice di lesività	141,225	125,566	137,748	130,879	139,825	152,180	163,821	169,916	126,357	152,496	133,410
	indice di gravità	0,929	0,731	1,418	0,542	1,541	2,926	1,946	0,688	1,807	2,016	1,118
Umbria	indice di mortalità	1,600	0,904	0,000	0,000	3,030	2,312	2,236	3,333	0,000	3,597	1,469
	indice specifico di mortalità	100,000	100,000	0,000	0,000	100,000	100,000	100,000	300,000	0,000	100,000	106,061
	indice specifico di incidentalità	1,600	0,904	0,000	0,000	3,030	2,312	2,236	1,111	0,000	3,597	1,385
	indice di lesività	145,600	132,304	148,454	179,487	131,818	141,618	155,911	154,444	108,333	152,518	140,092
	indice di gravità	1,087	0,678	0,000	0,000	2,247	1,606	1,414	2,113	0,000	2,304	1,038
Marche	indice di mortalità	0,000	1,003	2,087	3,871	3,586	3,826	3,226	2,941	0,000	0,000	1,929
	indice specifico di mortalità	0,000	100,000	100,000	120,000	100,000	103,571	100,000	120,000	0,000	0,000	103,093
	indice specifico di incidentalità	0,000	1,003	2,087	3,226	3,586	3,694	3,226	2,451	0,000	0,000	1,871
	indice di lesività	0,000	130,960	148,197	163,871	145,020	155,277	181,720	186,275	130,000	0,000	142,835
	indice di gravità	0,000	0,760	1,389	2,308	2,413	2,405	1,744	1,554	0,000	0,000	1,332
Lazio	indice di mortalità	1,386	0,941	3,563	1,657	4,526	4,273	6,410	2,530	0,000	4,457	1,740
	indice specifico di mortalità	100,000	101,550	107,407	150,000	110,526	101,961	103,448	100,000	0,000	105,405	103,274
	indice specifico di incidentalità	1,386	0,927	3,317	1,105	4,095	4,191	6,197	2,530	0,000	4,229	1,685
	indice di lesività	153,726	130,033	155,283	137,017	155,172	159,655	166,026	163,616	128,395	174,171	139,245
	indice di gravità	0,894	0,719	2,243	1,195	2,834	2,607	3,717	1,523	0,000	2,495	1,234
Italia Centrale	indice di mortalità	1,378	0,940	2,461	1,508	3,393	4,198	3,995	2,239	1,240	3,848	1,661
	indice specifico di mortalità	100,000	101,487	105,357	120,000	105,000	103,546	103,333	108,696	100,000	106,452	103,688
	indice specifico di incidentalità	1,378	0,926	2,336	1,256	3,231	4,054	3,866	2,060	1,240	3,615	1,602
	indice di lesività	147,167	128,569	146,433	141,080	146,204	154,945	166,108	166,995	126,446	163,557	137,525
	indice di gravità	0,928	0,725	1,653	1,057	2,268	2,638	2,348	1,323	0,971	2,299	1,193

Segue: IS.TS.8b - Indici di mortalità, specifico di mortalità, specifico di incidentalità, lesività e gravità per Regione e tipologia di strada - Anno 2016

Valori per Regione e Ripartizione Geografica

R e g i o n e		Regionale entro l'abitato	Strada urbana nell'abitato	Provinciale entro l'abitato	Statale entro l'abitato	Comunale extraurbana	Provinciale	Regionale	Statale	Autostrada	Altre strade	Totali
Abruzzo	indice di mortalità	0,000	0,815	6,186	1,970	3,125	4,531	6,162	2,146	0,000	8,511	2,502
	indice specifico di mortalità	0,000	100,000	100,000	100,000	100,000	100,000	100,000	125,000	0,000	100,000	101,333
	indice specifico di incidentalità	0,000	0,815	6,186	1,970	3,125	4,531	6,162	1,717	0,000	8,511	2,470
	indice di lesività	185,000	138,997	147,423	152,709	178,125	158,900	173,109	178,970	173,333	144,681	150,938
	indice di gravità	0,000	0,583	4,027	1,274	1,724	2,772	3,438	1,185	0,000	5,556	1,631
Molise	indice di mortalità	0,000	0,966	0,000	0,000	5,882	4,615	7,483	0,000	0,000	0,000	3,549
	indice specifico di mortalità	0,000	100,000	0,000	0,000	100,000	100,000	122,222	0,000	0,000	0,000	113,333
	indice specifico di incidentalità	0,000	0,966	0,000	0,000	5,882	4,615	6,122	0,000	0,000	0,000	3,132
	indice di lesività	0,000	145,411	147,619	157,143	141,176	155,385	195,918	237,500	157,143	0,000	164,092
	indice di gravità	0,000	0,660	0,000	0,000	4,000	2,885	3,679	0,000	0,000	0,000	2,117
Campania	indice di mortalità	2,469	1,307	3,462	2,778	3,084	5,035	6,529	2,981	3,175	1,575	2,229
	indice specifico di mortalità	100,000	102,410	100,000	100,000	100,000	102,857	115,152	110,000	100,000	100,000	104,808
	indice specifico di incidentalità	2,469	1,276	3,462	2,778	3,084	4,895	5,670	2,710	3,175	1,575	2,127
	indice di lesività	164,198	144,234	161,914	164,286	163,877	173,986	172,509	169,377	169,841	162,205	152,413
	indice di gravità	1,481	0,898	2,094	1,663	1,847	2,813	3,647	1,730	1,835	0,962	1,441
Puglia	indice di mortalità	0,000	0,807	4,693	6,349	1,045	7,941	5,567	4,396	0,000	0,000	2,578
	indice specifico di mortalità	0,000	101,923	100,000	100,000	100,000	117,143	117,391	100,000	0,000	0,000	111,894
	indice specifico di incidentalità	0,000	0,791	4,693	6,349	1,045	6,779	4,742	4,396	0,000	0,000	2,304
	indice di lesività	0,000	158,356	181,949	188,889	179,094	186,572	198,041	191,209	208,511	0,000	168,703
	indice di gravità	0,000	0,507	2,515	3,252	0,580	4,082	2,734	2,247	0,000	0,000	1,505
Basilicata	indice di mortalità	0,000	1,636	2,778	0,000	7,143	5,298	11,667	3,333	0,000	0,000	4,444
	indice specifico di mortalità	0,000	100,000	100,000	0,000	100,000	100,000	110,526	100,000	0,000	0,000	105,000
	indice specifico di incidentalità	0,000	1,636	2,778	0,000	7,143	5,298	10,556	3,333	0,000	0,000	4,233
	indice di lesività	0,000	141,922	175,000	146,154	154,762	184,106	195,000	143,333	150,000	0,000	160,741
	indice di gravità	0,000	1,140	1,563	0,000	4,412	2,797	5,645	2,273	0,000	0,000	2,691
Calabria	indice di mortalità	0,000	1,463	3,150	7,317	5,556	6,542	7,468	4,514	7,692	0,000	4,104
	indice specifico di mortalità	0,000	100,000	133,333	187,500	200,000	100,000	113,889	144,444	200,000	0,000	119,388
	indice specifico di incidentalità	0,000	1,463	2,362	3,902	2,778	6,542	6,557	3,125	3,846	0,000	3,437
	indice di lesività	0,000	156,505	170,866	181,463	158,333	185,358	200,364	157,986	150,000	0,000	170,747
	indice di gravità	0,000	0,926	1,810	3,876	3,390	3,409	3,593	2,778	4,878	0,000	2,347

Segue: Tab. IS.TS.8b - Indici di mortalità, specifico di mortalità, specifico di incidentalità, lesività e gravità per Regione e tipologia di strada - Anno 2016

Valori per Regione e Ripartizione Geografica

R e g i o n e		Regionale entro l'abitato	Strada urbana nell'abitato	Provinciale entro l'abitato	Statale entro l'abitato	Comunale extraurbana	Provinciale	Regionale	Statale	Autostrada	Altre strade	Totali
Sicilia	indice di mortalità	0,000	1,133	3,273	1,812	1,471	4,621	4,953	2,639	2,778	0,000	1,735
	indice specifico di mortalità	0,000	103,297	100,000	100,000	100,000	125,000	105,714	120,000	100,000	0,000	107,263
	indice specifico di incidentalità	0,000	1,097	3,273	1,812	1,471	3,697	4,685	2,199	2,778	0,000	1,617
	indice di lesività	100,000	141,902	156,000	169,565	156,863	182,255	188,487	166,569	172,222	228,571	150,005
	indice di gravità	0,000	0,792	2,055	1,057	0,929	2,473	2,561	1,560	1,587	0,000	1,143
Sardegna	indice di mortalità	0,000	1,121	1,042	3,000	5,263	8,804	4,830	0,000	5,263	0,000	3,022
	indice specifico di mortalità	0,000	109,524	100,000	100,000	100,000	102,632	113,333	0,000	100,000	0,000	107,071
	indice specifico di incidentalità	0,000	1,024	1,042	3,000	5,263	8,578	4,261	0,000	5,263	0,000	2,822
	indice di lesività	0,000	137,689	170,833	155,000	152,632	161,174	165,767	0,000	121,053	0,000	148,005
	indice di gravità	0,000	0,808	0,606	1,899	3,333	5,179	2,831	0,000	4,167	0,000	2,001
Italia Meridionale e Insulare	indice di mortalità	1,961	1,099	3,757	3,396	2,675	6,571	6,091	3,043	2,765	3,315	2,461
	indice specifico di mortalità	100,000	102,768	101,786	122,581	104,000	110,246	112,174	118,868	120,000	100,000	108,608
	indice specifico di incidentalità	1,961	1,070	3,691	2,770	2,572	5,960	5,430	2,560	2,304	3,315	2,266
	indice di lesività	167,647	146,703	164,074	166,935	165,741	178,285	185,482	168,792	171,429	160,221	156,740
	indice di gravità	1,156	0,744	2,239	1,994	1,588	3,554	3,179	1,771	1,587	2,027	1,546
Media per tipologia di strada	indice di mortalità	1,636	0,933	2,605	1,902	3,244	4,695	4,705	2,927	1,928	3,869	1,868
	indice specifico di mortalità	100,000	101,916	104,270	118,333	103,401	107,461	109,046	111,837	107,143	105,660	105,733
	indice specifico di incidentalità	1,636	0,916	2,498	1,607	3,138	4,369	4,315	2,618	1,799	3,661	1,766
	indice di lesività	143,925	132,843	144,892	150,630	146,681	160,033	171,959	168,697	139,974	162,902	141,745
	indice di gravità	1,124	0,698	1,766	1,247	2,164	2,850	2,663	1,706	1,359	2,320	1,300

Nota: in rosso e verde sono evidenziati rispettivamente i massimi ed i minimi, limitatamente a ciascuna Ripartizione Geografica e per i totali, per tipologia di strada; in blu sono evidenziati i totali generali.

Fonte: elaborazione Ministero delle Infrastrutture e dei Trasporti su dati ISTAT.

Tab. IS.TS.9a - Incidenti, incidenti mortali, morti e feriti per Regione e tipologia di strada - Anno 2017

Valori assoluti e composizione percentuale per Regione e Ripartizione Geografica

R e g i o n e		Regionale entro l'abitato		Strada urbana nell'abitato		Provinciale entro l'abitato		Statale entro l'abitato		Comunale extraurbana		Provinciale		Regionale		Statale		Autostrada		Altre strade		Totale per Regione	
Piemonte	n° incidenti	0	0,00	6.566	60,67	1.079	9,97	184	1,70	200	1,85	1.731	15,99	0	0,00	272	2,51	772	7,13	19	0,18	10.823	100,00
	n° incidenti mortali	0	0,00	70	27,03	29	11,20	6	2,32	9	3,47	107	41,31	0	0,00	13	5,02	22	8,49	3	1,16	259	100,00
	n° morti	0	0,00	74	26,52	31	11,11	7	2,51	9	3,23	116	41,58	0	0,00	15	5,38	23	8,24	4	1,43	279	100,00
	n° feriti	0	0,00	9.072	57,48	1.581	10,02	288	1,82	293	1,86	2.771	17,56	0	0,00	425	2,69	1.330	8,43	23	0,15	15.783	100,00
Valle d'Aosta	n° incidenti	14	5,47	110	42,97	0	0,00	30	11,72	7	2,73	0	0,00	23	8,98	45	17,58	23	8,98	4	1,56	256	100,00
	n° incidenti mortali	0	0,00	0	0,00	0	0,00	2	28,57	0	0,00	0	0,00	1	14,29	1	14,29	2	28,57	1	14,29	7	100,00
	n° morti	0	0,00	0	0,00	0	0,00	2	25,00	0	0,00	0	0,00	2	25,00	1	12,50	2	25,00	1	12,50	8	100,00
	n° feriti	17	4,89	134	38,51	0	0,00	31	8,91	10	2,87	0	0,00	41	11,78	74	21,26	38	10,92	3	0,86	348	100,00
Lombardia	n° incidenti	0	0,00	22.496	69,11	2.372	7,29	451	1,39	519	1,59	3.675	11,29	0	0,00	1.040	3,19	1.893	5,82	106	0,33	32.552	100,00
	n° incidenti mortali	0	0,00	162	40,10	41	10,15	7	1,73	16	3,96	110	27,23	0	0,00	29	7,18	36	8,91	3	0,74	404	100,00
	n° morti	0	0,00	166	39,24	44	10,40	7	1,65	16	3,78	118	27,90	0	0,00	31	7,33	38	8,98	3	0,71	423	100,00
	n° feriti	0	0,00	29.237	64,98	3.486	7,75	732	1,63	722	1,60	5.911	13,14	0	0,00	1.739	3,86	3.036	6,75	133	0,30	44.996	100,00
Trentino Alto Adige (totale P.A. Trento e Bolzano)	n° incidenti	0	0,00	1.392	46,23	298	9,90	74	2,46	64	2,13	655	21,75	0	0,00	371	12,32	128	4,25	29	0,96	3.011	100,00
	n° incidenti mortali	0	0,00	10	17,86	5	8,93	3	5,36	2	3,57	16	28,57	0	0,00	12	21,43	6	10,71	2	3,57	56	100,00
	n° morti	0	0,00	10	16,95	5	8,47	3	5,08	2	3,39	17	28,81	0	0,00	12	20,34	8	13,56	2	3,39	59	100,00
	n° feriti	0	0,00	1.661	40,08	420	10,14	102	2,46	77	1,86	1.013	24,44	0	0,00	606	14,62	224	5,41	41	0,99	4.144	100,00
Veneto	n° incidenti	495	3,58	7.287	52,64	1.505	10,87	255	1,84	588	4,25	1.648	11,90	774	5,59	556	4,02	650	4,70	86	0,62	13.844	100,00
	n° incidenti mortali	7	2,55	87	31,75	24	8,76	7	2,55	14	5,11	62	22,63	31	11,31	22	8,03	19	6,93	1	0,36	274	100,00
	n° morti	8	2,66	87	28,90	25	8,31	8	2,66	14	4,65	63	20,93	34	11,30	26	8,64	35	11,63	1	0,33	301	100,00
	n° feriti	690	3,63	9.165	48,28	2.133	11,24	383	2,02	801	4,22	2.443	12,87	1.230	6,48	941	4,96	1.084	5,71	114	0,60	18.984	100,00
Friuli Venezia Giulia	n° incidenti	271	7,81	1.951	56,26	228	6,57	18	0,52	96	2,77	290	8,36	345	9,95	67	1,93	173	4,99	29	0,84	3.468	100,00
	n° incidenti mortali	5	7,58	17	25,76	4	6,06	1	1,52	3	4,55	10	15,15	18	27,27	1	1,52	7	10,61	0	0,00	66	100,00
	n° morti	5	7,25	17	24,64	4	5,80	1	1,45	3	4,35	11	15,94	20	28,99	1	1,45	7	10,14	0	0,00	69	100,00
	n° feriti	355	7,59	2.447	52,34	310	6,63	29	0,62	126	2,70	428	9,16	540	11,55	102	2,18	293	6,27	45	0,96	4.675	100,00
Liguria	n° incidenti	0	0,00	6.701	77,20	305	3,51	447	5,15	53	0,61	231	2,66	0	0,00	316	3,64	603	6,95	24	0,28	8.680	100,00
	n° incidenti mortali	0	0,00	39	46,99	5	6,02	10	12,05	5	6,02	9	10,84	0	0,00	6	7,23	9	10,84	0	0,00	83	100,00
	n° morti	0	0,00	41	47,13	6	6,90	10	11,49	5	5,75	9	10,34	0	0,00	6	6,90	10	11,49	0	0,00	87	100,00
	n° feriti	0	0,00	8.238	74,34	373	3,37	585	5,28	70	0,63	314	2,83	0	0,00	456	4,11	1.014	9,15	32	0,29	11.082	100,00
Emilia Romagna	n° incidenti	0	0,00	10.779	62,08	1.269	7,31	452	2,60	782	4,50	2.092	12,05	0	0,00	1.015	5,85	936	5,39	37	0,21	17.362	100,00
	n° incidenti mortali	0	0,00	126	34,90	39	10,80	7	1,94	22	6,09	98	27,15	0	0,00	36	9,97	31	8,59	2	0,55	361	100,00
	n° morti	0	0,00	130	34,39	40	10,58	7	1,85	22	5,82	101	26,72	0	0,00	41	10,85	35	9,26	2	0,53	378	100,00
	n° feriti	0	0,00	13.526	57,56	1.771	7,54	650	2,77	1.104	4,70	3.153	13,42	0	0,00	1.518	6,46	1.734	7,38	44	0,19	23.500	100,00
Italia Settentrionale	n° incidenti	780	0,87	57.282	63,65	7.056	7,84	1.911	2,12	2.309	2,57	10.322	11,47	1.142	1,27	3.682	4,09	5.178	5,75	334	0,37	89.996	98,73
	n° incidenti mortali	12	0,79	511	33,84	147	9,74	43	2,85	71	4,70	412	27,28	50	3,31	120	7,95	132	8,74	12	0,79	1.510	96,69
	n° morti	13	0,81	525	32,73	155	9,66	45	2,81	71	4,43	435	27,12	56	3,49	133	8,29	158	9,85	13	0,81	1.604	96,51
	n° feriti	1.062	0,86	73.480	59,49	10.074	8,16	2.800	2,27	3.203	2,59	16.033	12,98	1.811	1,47	5.861	4,75	8.753	7,09	435	0,35	123.512	98,53

Segue: Tab. IS.TS.9a - Incidenti, incidenti mortali, morti e feriti per Regione e tipologia di strada - Anno 2017

Valori assoluti e composizione percentuale per Regione e Ripartizione Geografica

R e g i o n e		Regionale entro l'abitato		Strada urbana nell'abitato		Provinciale entro l'abitato		Statale entro l'abitato		Comunale extraurbana		Provinciale		Regionale		Statale		Autostrada		Altre strade		Totale per Regione	
Toscana	n° incidenti	583	3,62	10.587	65,76	920	5,71	367	2,28	464	2,88	1.290	8,01	691	4,29	512	3,18	580	3,60	105	0,65	16.099	100,00
	n° incidenti mortali	12	4,71	94	36,86	12	4,71	9	3,53	12	4,71	55	21,57	13	5,10	32	12,55	15	5,88	1	0,39	255	100,00
	n° morti	12	4,46	95	35,32	12	4,46	9	3,35	16	5,95	60	22,30	13	4,83	34	12,64	17	6,32	1	0,37	269	100,00
	n° feriti	793	3,71	13.231	61,86	1.246	5,83	492	2,30	649	3,03	1.970	9,21	1.086	5,08	791	3,70	984	4,60	148	0,69	21.390	100,00
Umbria	n° incidenti	141	5,97	1.294	54,81	100	4,24	18	0,76	88	3,73	150	6,35	147	6,23	319	13,51	87	3,68	17	0,72	2.361	100,00
	n° incidenti mortali	0	0,00	9	20,45	2	4,55	2	4,55	1	2,27	6	13,64	9	20,45	11	25,00	3	6,82	1	2,27	44	100,00
	n° morti	0	0,00	9	18,75	2	4,17	2	4,17	1	2,08	6	12,50	10	20,83	14	29,17	3	6,25	1	2,08	48	100,00
	n° feriti	204	6,26	1.680	51,57	136	4,17	24	0,74	119	3,65	228	7,00	210	6,45	510	15,65	127	3,90	20	0,61	3.258	100,00
Marche	n° incidenti	0	0,00	3.128	57,04	631	11,51	201	3,67	244	4,45	755	13,77	0	0,00	309	5,63	201	3,67	15	0,27	5.484	100,00
	n° incidenti mortali	0	0,00	28	31,11	12	13,33	3	3,33	7	7,78	28	31,11	0	0,00	7	7,78	2	2,22	3	3,33	90	100,00
	n° morti	0	0,00	28	29,17	13	13,54	3	3,13	8	8,33	29	30,21	0	0,00	9	9,38	3	3,13	3	3,13	96	100,00
	n° feriti	0	0,00	4.138	53,35	899	11,59	301	3,88	353	4,55	1.162	14,98	0	0,00	530	6,83	357	4,60	16	0,21	7.756	100,00
Lazio	n° incidenti	701	3,58	13.884	70,87	802	4,09	161	0,82	376	1,92	1.103	5,63	819	4,18	408	2,08	1.278	6,52	58	0,30	19.590	100,00
	n° incidenti mortali	12	3,56	119	35,31	28	8,31	3	0,89	16	4,75	63	18,69	40	11,87	23	6,82	33	9,79	0	0,00	337	100,00
	n° morti	13	3,65	119	33,43	29	8,15	3	0,84	17	4,78	68	19,10	47	13,20	24	6,74	36	10,11	0	0,00	356	100,00
	n° feriti	1.010	3,73	18.058	66,72	1.201	4,44	260	0,96	577	2,13	1.805	6,67	1.390	5,14	657	2,43	2.023	7,47	85	0,31	27.066	100,00
Italia Centrale	n° incidenti	1.425	3,27	28.893	66,37	2.453	5,63	747	1,72	1.172	2,69	3.298	7,58	1.657	3,81	1.548	3,56	2.146	4,93	195	0,45	43.534	100,00
	n° incidenti mortali	24	3,31	250	34,44	54	7,44	17	2,34	36	4,96	152	20,94	62	8,54	73	10,06	53	7,30	5	0,69	726	100,00
	n° morti	25	3,25	251	32,64	56	7,28	17	2,21	42	5,46	163	21,20	70	9,10	81	10,53	59	7,67	5	0,65	769	100,00
	n° feriti	2.007	3,37	37.107	62,40	3.482	5,86	1.077	1,81	1.698	2,86	5.165	8,69	2.686	4,52	2.488	4,18	3.491	5,87	269	0,45	59.470	100,00
Abruzzo	n° incidenti	23	0,78	1.632	55,40	138	4,68	194	6,59	74	2,51	259	8,79	58	1,97	333	11,30	224	7,60	11	0,37	2.946	100,00
	n° incidenti mortali	0	0,00	17	25,76	4	6,06	2	3,03	0	0,00	14	21,21	3	4,55	18	27,27	8	12,12	0	0,00	66	100,00
	n° morti	0	0,00	17	24,64	4	5,80	2	2,90	0	0,00	14	20,29	3	4,35	18	26,09	11	15,94	0	0,00	69	100,00
	n° feriti	38	0,86	2.206	50,19	211	4,80	299	6,80	118	2,68	422	9,60	93	2,12	574	13,06	419	9,53	15	0,34	4.395	100,00
Molise	n° incidenti	0	0,00	264	51,76	21	4,12	13	2,55	21	4,12	42	8,24	0	0,00	135	26,47	13	2,55	1	0,20	510	100,00
	n° incidenti mortali	0	0,00	1	3,70	0	0,00	1	3,70	5	18,52	4	14,81	0	0,00	16	59,26	0	0,00	0	0,00	27	100,00
	n° morti	0	0,00	1	3,70	0	0,00	1	3,70	5	18,52	4	14,81	0	0,00	16	59,26	0	0,00	0	0,00	27	100,00
	n° feriti	0	0,00	348	45,37	35	4,56	20	2,61	30	3,91	61	7,95	0	0,00	253	32,99	19	2,48	1	0,13	767	100,00
Campania	n° incidenti	79	0,80	6.620	66,72	545	5,49	268	2,70	192	1,94	729	7,35	195	1,97	517	5,21	740	7,46	37	0,37	9.922	100,00
	n° incidenti mortali	2	0,85	76	32,34	20	8,51	14	5,96	8	3,40	48	20,43	9	3,83	29	12,34	29	12,34	0	0,00	235	100,00
	n° morti	2	0,83	76	31,40	20	8,26	14	5,79	8	3,31	52	21,49	9	3,72	30	12,40	31	12,81	0	0,00	242	100,00
	n° feriti	121	0,82	9.276	62,80	901	6,10	465	3,15	321	2,17	1.233	8,35	294	1,99	887	6,01	1.210	8,19	62	0,42	14.770	100,00
Puglia	n° incidenti	0	0,00	6.490	66,32	242	2,47	55	0,56	332	3,39	1.539	15,73	0	0,00	1.000	10,22	75	0,77	53	0,54	9.786	100,00
	n° incidenti mortali	0	0,00	43	20,48	12	5,71	2	0,95	11	5,24	89	42,38	0	0,00	49	23,33	3	1,43	1	0,48	210	100,00
	n° morti	0	0,00	43	18,22	15	6,36	2	0,85	12	5,08	96	40,68	0	0,00	64	27,12	3	1,27	1	0,42	236	100,00
	n° feriti	0	0,00	10.065	62,45	431	2,67	100	0,62	581	3,61	2.780	17,25	0	0,00	1.919	11,91	151	0,94	89	0,55	16.116	100,00

Segue: Tab. IS.TS.9a - Incidenti, incidenti mortali, morti e feriti per Regione e tipologia di strada - Anno 2017

Valori assoluti e composizione percentuale per Regione e Ripartizione Geografica

R e g i o n e		Regionale entro l'abitato		Strada urbana nell'abitato		Provinciale entro l'abitato		Statale entro l'abitato		Comunale extraurbana		Provinciale		Regionale		Statale		Autostrada		Altre strade		Totale per Regione	
Basilicata	n° incidenti	0	0,00	434	51,18	41	4,83	12	1,42	37	4,36	142	16,75	0	0,00	135	15,92	37	4,36	10	1,18	848	100,00
	n° incidenti mortali	0	0,00	3	10,34	2	6,90	2	6,90	3	10,34	7	24,14	0	0,00	11	37,93	1	3,45	0	0,00	29	100,00
	n° morti	0	0,00	3	9,09	2	6,06	2	6,06	3	9,09	7	21,21	0	0,00	15	45,45	1	3,03	0	0,00	33	100,00
	n° feriti	0	0,00	627	46,27	67	4,94	17	1,25	56	4,13	257	18,97	0	0,00	243	17,93	74	5,46	14	1,03	1.355	100,00
Calabria	n° incidenti	0	0,00	1.443	49,59	137	4,71	190	6,53	62	2,13	322	11,07	0	0,00	478	16,43	252	8,66	26	0,89	2.910	100,00
	n° incidenti mortali	0	0,00	23	24,47	8	8,51	6	6,38	4	4,26	13	13,83	0	0,00	31	32,98	7	7,45	2	2,13	94	100,00
	n° morti	0	0,00	23	23,00	9	9,00	6	6,00	4	4,00	13	13,00	0	0,00	33	33,00	10	10,00	2	2,00	100	100,00
	n° feriti	0	0,00	2.218	45,61	233	4,79	304	6,25	103	2,12	606	12,46	0	0,00	877	18,03	476	9,79	46	0,95	4.863	100,00
Sicilia	n° incidenti	0	0,00	8.340	75,43	208	1,88	253	2,29	223	2,02	522	4,72	4	0,04	730	6,60	730	6,60	46	0,42	11.056	100,00
	n° incidenti mortali	0	0,00	89	45,18	13	6,60	5	2,54	2	1,02	26	13,20	0	0,00	40	20,30	20	10,15	2	1,02	197	100,00
	n° morti	0	0,00	90	43,27	13	6,25	6	2,88	2	0,96	26	12,50	0	0,00	46	22,12	23	11,06	2	0,96	208	100,00
	n° feriti	0	0,00	11.693	71,05	324	1,97	388	2,36	381	2,32	915	5,56	10	0,06	1.429	8,68	1.251	7,60	66	0,40	16.457	100,00
Sardegna	n° incidenti	0	0,00	2.069	60,41	95	2,77	108	3,15	70	2,04	396	11,56	0	0,00	667	19,47	0	0,00	20	0,58	3.425	100,00
	n° incidenti mortali	0	0,00	24	28,57	1	1,19	3	3,57	3	3,57	21	25,00	0	0,00	32	38,10	0	0,00	0	0,00	84	100,00
	n° morti	0	0,00	25	27,78	1	1,11	3	3,33	3	3,33	24	26,67	0	0,00	34	37,78	0	0,00	0	0,00	90	100,00
	n° feriti	0	0,00	2.817	55,84	146	2,89	173	3,43	115	2,28	666	13,20	0	0,00	1.101	21,82	0	0,00	27	0,54	5.045	100,00
Italia Meridionale e Insulare	n° incidenti	102	0,25	27.292	65,92	1.427	3,45	1.093	2,64	1.011	2,44	3.951	9,54	257	0,62	3.995	9,65	2.071	5,00	204	0,49	41.403	100,00
	n° incidenti mortali	2	0,21	276	29,30	60	6,37	35	3,72	36	3,82	222	23,57	12	1,27	226	23,99	68	7,22	5	0,53	942	100,00
	n° morti	2	0,20	278	27,66	64	6,37	36	3,58	37	3,68	236	23,48	12	1,19	256	25,47	79	7,86	5	0,50	1.005	100,00
	n° feriti	159	0,25	39.250	61,55	2.348	3,68	1.766	2,77	1.705	2,67	6.940	10,88	397	0,62	7.283	11,42	3.600	5,65	320	0,50	63.768	100,00
Totale per tipologia di strada	n° incidenti	2.307	1,32	113.467	64,86	10.936	6,25	3.751	2,14	4.492	2,57	17.571	10,04	3.056	1,75	9.225	5,27	9.395	5,37	733	0,42	174.933	100,00
	n° incidenti mortali	38	1,20	1.037	32,63	261	8,21	95	2,99	143	4,50	786	24,73	124	3,90	419	13,18	253	7,96	22	0,69	3.178	100,00
	n° morti	40	1,18	1.054	31,20	275	8,14	98	2,90	150	4,44	834	24,69	138	4,09	470	13,91	296	8,76	23	0,68	3.378	100,00
	n° feriti	3.228	1,31	149.837	60,72	15.904	6,45	5.643	2,29	6.606	2,68	28.138	11,40	4.894	1,98	15.632	6,34	15.844	6,42	1.024	0,41	246.750	100,00

Nota: in rosso e verde sono evidenziati rispettivamente i massimi ed i minimi, limitatamente a ciascuna Ripartizione Geografica e per i totali, per tipologia di strada; in blu sono evidenziati i totali generali.

Fonte: elaborazione Ministero delle Infrastrutture e dei Trasporti su dati ISTAT.

Tab. IS.TS.9b - Indici di mortalità, specifico di mortalità, specifico di incidentalità, lesività e gravità per Regione e tipologia di strada - Anno 2017

Valori per Regione e Ripartizione Geografica

R e g i o n e		Regionale entro l'abitato	Strada urbana nell'abitato	Provinciale entro l'abitato	Statale entro l'abitato	Comunale extraurbana	Provinciale	Regionale	Statale	Autostrada	Altre strade	Media per Regione
Piemonte	<i>indice di mortalità</i>	0,000	1,127	2,873	3,804	4,500	6,701	0,000	5,515	2,979	21,053	2,578
	<i>indice specifico di mortalità</i>	0,000	105,714	106,897	116,667	100,000	108,411	0,000	115,385	104,545	133,333	107,722
	<i>indice specifico di incidentalità</i>	0,000	1,066	2,688	3,261	4,500	6,181	0,000	4,779	2,850	15,789	2,393
	<i>indice di lesività</i>	0,000	138,166	146,525	156,522	146,500	160,081	0,000	156,250	172,280	121,053	145,828
	<i>indice di gravità</i>	0,000	0,809	1,923	2,373	2,980	4,018	0,000	3,409	1,700	14,815	1,737
Valle d'Aosta	<i>indice di mortalità</i>	0,000	0,000	0,000	6,667	0,000	0,000	8,696	2,222	8,696	25,000	3,125
	<i>indice specifico di mortalità</i>	0,000	0,000	0,000	100,000	0,000	0,000	200,000	100,000	100,000	100,000	114,286
	<i>indice specifico di incidentalità</i>	0,000	0,000	0,000	6,667	0,000	0,000	4,348	2,222	8,696	25,000	2,734
	<i>indice di lesività</i>	121,429	121,818	0,000	103,333	142,857	0,000	178,261	164,444	165,217	75,000	135,938
	<i>indice di gravità</i>	0,000	0,000	0,000	6,061	0,000	0,000	4,651	1,333	5,000	25,000	2,247
Lombardia	<i>indice di mortalità</i>	0,000	0,738	1,855	1,552	3,083	3,211	0,000	2,981	2,007	2,830	1,299
	<i>indice specifico di mortalità</i>	0,000	102,469	107,317	100,000	100,000	107,273	0,000	106,897	105,556	100,000	104,703
	<i>indice specifico di incidentalità</i>	0,000	0,720	1,728	1,552	3,083	2,993	0,000	2,788	1,902	2,830	1,241
	<i>indice di lesività</i>	0,000	129,965	146,965	162,306	139,114	160,844	0,000	167,212	160,380	125,472	138,228
	<i>indice di gravità</i>	0,000	0,565	1,246	0,947	2,168	1,957	0,000	1,751	1,236	2,206	0,931
Trentino Alto Adige (totale P.A. Trento e Bolzano)	<i>indice di mortalità</i>	0,000	0,718	1,678	4,054	3,125	2,595	0,000	3,235	6,250	6,897	1,959
	<i>indice specifico di mortalità</i>	0,000	100,000	100,000	100,000	100,000	106,250	0,000	100,000	133,333	100,000	105,357
	<i>indice specifico di incidentalità</i>	0,000	0,718	1,678	4,054	3,125	2,443	0,000	3,235	4,688	6,897	1,860
	<i>indice di lesività</i>	0,000	119,325	140,940	137,838	120,313	154,656	0,000	163,342	175,000	141,379	137,629
	<i>indice di gravità</i>	0,000	0,598	1,176	2,857	2,532	1,650	0,000	1,942	3,448	4,651	1,404
Veneto	<i>indice di mortalità</i>	1,616	1,194	1,661	3,137	2,381	3,823	4,393	4,676	5,385	1,163	2,174
	<i>indice specifico di mortalità</i>	114,286	100,000	104,167	114,286	100,000	101,613	109,677	118,182	184,211	100,000	109,854
	<i>indice specifico di incidentalità</i>	1,414	1,194	1,595	2,745	2,381	3,762	4,005	3,957	2,923	1,163	1,979
	<i>indice di lesività</i>	139,394	125,772	141,728	150,196	136,224	148,240	158,915	169,245	166,769	132,558	137,128
	<i>indice di gravità</i>	1,146	0,940	1,158	2,046	1,718	2,514	2,690	2,689	3,128	0,870	1,561
Friuli Venezia Giulia	<i>indice di mortalità</i>	1,845	0,871	1,754	5,556	3,125	3,793	5,797	1,493	4,046	0,000	1,990
	<i>indice specifico di mortalità</i>	100,000	100,000	100,000	100,000	100,000	110,000	111,111	100,000	100,000	0,000	104,545
	<i>indice specifico di incidentalità</i>	1,845	0,871	1,754	5,556	3,125	3,448	5,217	1,493	4,046	0,000	1,903
	<i>indice di lesività</i>	130,996	125,423	135,965	161,111	131,250	147,586	156,522	152,239	169,364	155,172	134,804
	<i>indice di gravità</i>	1,389	0,690	1,274	3,333	2,326	2,506	3,571	0,971	2,333	0,000	1,454

Segue: IS.TS.9b - Indici di mortalità, specifico di mortalità, specifico di incidentalità, lesività e gravità per Regione e tipologia di strada - Anno 2017

Valori per Regione e Ripartizione Geografica

R e g i o n e		Regionale entro l'abitato	Strada urbana nell'abitato	Provinciale entro l'abitato	Statale entro l'abitato	Comunale extraurbana	Provinciale	Regionale	Statale	Autostrada	Altre strade	Media per Regione
Liguria	<i>indice di mortalità</i>	0,000	0,612	1,967	2,237	9,434	3,896	0,000	1,899	1,658	0,000	1,002
	<i>indice specifico di mortalità</i>	0,000	105,128	120,000	100,000	100,000	100,000	0,000	100,000	111,111	0,000	104,819
	<i>indice specifico di incidentalità</i>	0,000	0,582	1,639	2,237	9,434	3,896	0,000	1,899	1,493	0,000	0,956
	<i>indice di lesività</i>	0,000	122,937	122,295	130,872	132,075	135,931	0,000	144,304	168,159	133,333	127,673
	<i>indice di gravità</i>	0,000	0,495	1,583	1,681	6,667	2,786	0,000	1,299	0,977	0,000	0,779
Emilia Romagna	<i>indice di mortalità</i>	0,000	1,206	3,152	1,549	2,813	4,828	0,000	4,039	3,739	5,405	2,177
	<i>indice specifico di mortalità</i>	0,000	103,175	102,564	100,000	100,000	103,061	0,000	113,889	112,903	100,000	104,709
	<i>indice specifico di incidentalità</i>	0,000	1,169	3,073	1,549	2,813	4,685	0,000	3,547	3,312	5,405	2,079
	<i>indice di lesività</i>	0,000	125,485	139,559	143,805	141,176	150,717	0,000	149,557	185,256	118,919	135,353
	<i>indice di gravità</i>	0,000	0,952	2,209	1,065	1,954	3,104	0,000	2,630	1,979	4,348	1,583
Italia Settentrionale	<i>indice di mortalità</i>	1,667	0,917	2,197	2,355	3,075	4,214	4,904	3,612	3,051	3,892	1,782
	<i>indice specifico di mortalità</i>	108,333	102,740	105,442	104,651	100,000	105,583	112,000	110,833	119,697	108,333	106,225
	<i>indice specifico di incidentalità</i>	1,538	0,892	2,083	2,250	3,075	3,991	4,378	3,259	2,549	3,593	1,678
	<i>indice di lesività</i>	136,154	128,278	142,772	146,520	138,718	155,328	158,581	159,180	169,042	130,240	137,242
	<i>indice di gravità</i>	1,209	0,709	1,515	1,582	2,169	2,641	2,999	2,219	1,773	2,902	1,282
Toscana	<i>indice di mortalità</i>	2,058	0,897	1,304	2,452	3,448	4,651	1,881	6,641	2,931	0,952	1,671
	<i>indice specifico di mortalità</i>	100,000	101,064	100,000	100,000	133,333	109,091	100,000	106,250	113,333	100,000	105,490
	<i>indice specifico di incidentalità</i>	2,058	0,888	1,304	2,452	2,586	4,264	1,881	6,250	2,586	0,952	1,584
	<i>indice di lesività</i>	136,021	124,974	135,435	134,060	139,871	152,713	157,164	154,492	169,655	140,952	132,865
	<i>indice di gravità</i>	1,491	0,713	0,954	1,796	2,406	2,956	1,183	4,121	1,698	0,671	1,242
Umbria	<i>indice di mortalità</i>	0,000	0,696	2,000	11,111	1,136	4,000	6,803	4,389	3,448	5,882	2,033
	<i>indice specifico di mortalità</i>	0,000	100,000	100,000	100,000	100,000	100,000	111,111	127,273	100,000	100,000	109,091
	<i>indice specifico di incidentalità</i>	0,000	0,696	2,000	11,111	1,136	4,000	6,122	3,448	3,448	5,882	1,864
	<i>indice di lesività</i>	144,681	129,830	136,000	133,333	135,227	152,000	142,857	159,875	145,977	117,647	137,992
	<i>indice di gravità</i>	0,000	0,533	1,449	7,692	0,833	2,564	4,545	2,672	2,308	4,762	1,452
Marche	<i>indice di mortalità</i>	0,000	0,895	2,060	1,493	3,279	3,841	0,000	2,913	1,493	20,000	1,751
	<i>indice specifico di mortalità</i>	0,000	100,000	108,333	100,000	114,286	103,571	0,000	128,571	150,000	100,000	106,667
	<i>indice specifico di incidentalità</i>	0,000	0,895	1,902	1,493	2,869	3,709	0,000	2,265	0,995	20,000	1,641
	<i>indice di lesività</i>	0,000	132,289	142,472	149,751	144,672	153,907	0,000	171,521	177,612	106,667	141,430
	<i>indice di gravità</i>	0,000	0,672	1,425	0,987	2,216	2,435	0,000	1,670	0,833	15,789	1,223
Lazio	<i>indice di mortalità</i>	1,854	0,857	3,616	1,863	4,521	6,165	5,739	5,882	2,817	0,000	1,817
	<i>indice specifico di mortalità</i>	108,333	100,000	103,571	100,000	106,250	107,937	117,500	104,348	109,091	0,000	105,638
	<i>indice specifico di incidentalità</i>	1,712	0,857	3,491	1,863	4,255	5,712	4,884	5,637	2,582	0,000	1,720
	<i>indice di lesività</i>	144,080	130,063	149,751	161,491	153,457	163,645	169,719	161,029	158,294	146,552	138,162
	<i>indice di gravità</i>	1,271	0,655	2,358	1,141	2,862	3,631	3,271	3,524	1,748	0,000	1,298
Italia Centrale	<i>indice di mortalità</i>	1,754	0,869	2,283	2,276	3,584	4,942	4,225	5,233	2,749	2,564	1,766
	<i>indice specifico di mortalità</i>	104,167	100,400	103,704	100,000	116,667	107,237	112,903	110,959	111,321	100,000	105,923
	<i>indice specifico di incidentalità</i>	1,684	0,865	2,201	2,276	3,072	4,609	3,742	4,716	2,470	2,564	1,668
	<i>indice di lesività</i>	140,842	128,429	141,949	144,177	144,881	156,610	162,100	160,724	162,675	137,949	136,606
	<i>indice di gravità</i>	1,230	0,672	1,583	1,554	2,414	3,059	2,540	3,153	1,662	1,825	1,277

Segue: IS.TS.9b - Indici di mortalità, specifico di mortalità, specifico di incidentalità, lesività e gravità per Regione e tipologia di strada - Anno 2017

Valori per Regione e Ripartizione Geografica

R e g i o n e		Regionale entro l'abitato	Strada urbana nell'abitato	Provinciale entro l'abitato	Statale entro l'abitato	Comunale extraurbana	Provinciale	Regionale	Statale	Autostrada	Altre strade	Media per Regione
Abruzzo	<i>indice di mortalità</i>	0,000	1,042	2,899	1,031	0,000	5,405	5,172	5,405	4,911	0,000	2,342
	<i>indice specifico di mortalità</i>	0,000	100,000	100,000	100,000	0,000	100,000	100,000	100,000	137,500	0,000	104,545
	<i>indice specifico di incidentalità</i>	0,000	1,042	2,899	1,031	0,000	5,405	5,172	5,405	3,571	0,000	2,240
	<i>indice di lesività</i>	165,217	135,172	152,899	154,124	159,459	162,934	160,345	172,372	187,054	136,364	149,185
	<i>indice di gravità</i>	0,000	0,765	1,860	0,664	0,000	3,211	3,125	3,041	2,558	0,000	1,546
Molise	<i>indice di mortalità</i>	0,000	0,379	0,000	7,692	23,810	9,524	0,000	11,852	0,000	0,000	5,294
	<i>indice specifico di mortalità</i>	0,000	100,000	0,000	100,000	100,000	100,000	0,000	100,000	0,000	0,000	100,000
	<i>indice specifico di incidentalità</i>	0,000	0,379	0,000	7,692	23,810	9,524	0,000	11,852	0,000	0,000	5,294
	<i>indice di lesività</i>	0,000	131,818	166,667	153,846	142,857	145,238	0,000	187,407	146,154	100,000	150,392
	<i>indice di gravità</i>	0,000	0,287	0,000	4,762	14,286	6,154	0,000	5,948	0,000	0,000	3,401
Campania	<i>indice di mortalità</i>	2,532	1,148	3,670	5,224	4,167	7,133	4,615	5,803	4,189	0,000	2,439
	<i>indice specifico di mortalità</i>	100,000	100,000	100,000	100,000	100,000	108,333	100,000	103,448	106,897	0,000	102,979
	<i>indice specifico di incidentalità</i>	2,532	1,148	3,670	5,224	4,167	6,584	4,615	5,609	3,919	0,000	2,368
	<i>indice di lesività</i>	153,165	140,121	165,321	173,507	167,188	169,136	150,769	171,567	163,514	167,568	148,861
	<i>indice di gravità</i>	1,626	0,813	2,172	2,923	2,432	4,047	2,970	3,272	2,498	0,000	1,612
Puglia	<i>indice di mortalità</i>	0,000	0,663	6,198	3,636	3,614	6,238	0,000	6,400	4,000	1,887	2,412
	<i>indice specifico di mortalità</i>	0,000	100,000	125,000	100,000	109,091	107,865	0,000	130,612	100,000	100,000	112,381
	<i>indice specifico di incidentalità</i>	0,000	0,663	4,959	3,636	3,313	5,783	0,000	4,900	4,000	1,887	2,146
	<i>indice di lesività</i>	0,000	155,085	178,099	181,818	175,000	180,637	0,000	191,900	201,333	167,925	164,684
	<i>indice di gravità</i>	0,000	0,425	3,363	1,961	2,024	3,338	0,000	3,227	1,948	1,111	1,443
Basilicata	<i>indice di mortalità</i>	0,000	0,691	4,878	16,667	8,108	4,930	0,000	11,111	2,703	0,000	3,892
	<i>indice specifico di mortalità</i>	0,000	100,000	100,000	100,000	100,000	100,000	0,000	136,364	100,000	0,000	113,793
	<i>indice specifico di incidentalità</i>	0,000	0,691	4,878	16,667	8,108	4,930	0,000	8,148	2,703	0,000	3,420
	<i>indice di lesività</i>	0,000	144,470	163,415	141,667	151,351	180,986	0,000	180,000	200,000	140,000	159,788
	<i>indice di gravità</i>	0,000	0,476	2,899	10,526	5,085	2,652	0,000	5,814	1,333	0,000	2,378
Calabria	<i>indice di mortalità</i>	0,000	1,594	6,569	3,158	6,452	4,037	0,000	6,904	3,968	7,692	3,436
	<i>indice specifico di mortalità</i>	0,000	100,000	112,500	100,000	100,000	100,000	0,000	106,452	142,857	100,000	106,383
	<i>indice specifico di incidentalità</i>	0,000	1,594	5,839	3,158	6,452	4,037	0,000	6,485	2,778	7,692	3,230
	<i>indice di lesività</i>	0,000	153,708	170,073	160,000	166,129	188,199	0,000	183,473	188,889	176,923	167,113
	<i>indice di gravità</i>	0,000	1,026	3,719	1,935	3,738	2,100	0,000	3,626	2,058	4,167	2,015

Nota: in rosso e verde sono evidenziati rispettivamente i massimi ed i minimi, limitatamente a ciascuna Ripartizione Geografica e per i totali, per tipologia di strada; in blu sono evidenziati i totali generali.

Fonte: elaborazione Ministero delle Infrastrutture e dei Trasporti su dati ISTAT.

Segue: Tab. IS.TS.9b - Indici di mortalità, specifico di mortalità, specifico di incidentalità, lesività e gravità per Regione e tipologia di strada - Anno 2017

Valori per Regione e Ripartizione Geografica

R e g i o n e		Regionale entro l'abitato	Strada urbana nell'abitato	Provinciale entro l'abitato	Statale entro l'abitato	Comunale extraurbana	Provinciale	Regionale	Statale	Autostrada	Altre strade	Media per Regione
Sicilia	indice di mortalità	0,000	1,079	6,250	2,372	0,897	4,981	0,000	6,301	3,151	4,348	1,881
	indice specifico di mortalità	0,000	101,124	100,000	120,000	100,000	100,000	0,000	115,000	115,000	100,000	105,584
	indice specifico di incidentalità	0,000	1,067	6,250	1,976	0,897	4,981	0,000	5,479	2,740	4,348	1,782
	indice di lesività	0,000	140,204	155,769	153,360	170,852	175,287	250,000	195,753	171,370	143,478	148,851
	indice di gravità	0,000	0,764	3,858	1,523	0,522	2,763	0,000	3,119	1,805	2,941	1,248
Sardegna	indice di mortalità	0,000	1,208	1,053	2,778	4,286	6,061	0,000	5,097	0,000	0,000	2,628
	indice specifico di mortalità	0,000	104,167	100,000	100,000	100,000	114,286	0,000	106,250	0,000	0,000	107,143
	indice specifico di incidentalità	0,000	1,160	1,053	2,778	4,286	5,303	0,000	4,798	0,000	0,000	2,453
	indice di lesività	0,000	136,153	153,684	160,185	164,286	168,182	0,000	165,067	0,000	135,000	147,299
	indice di gravità	0,000	0,880	0,680	1,705	2,542	3,478	0,000	2,996	0,000	0,000	1,753
Italia Meridionale e Insulare	indice di mortalità	1,961	1,019	4,485	3,294	3,660	5,973	4,669	6,408	3,815	2,451	2,427
	indice specifico di mortalità	100,000	100,725	106,667	102,857	102,778	106,306	100,000	113,274	116,176	100,000	106,688
	indice specifico di incidentalità	1,961	1,011	4,205	3,202	3,561	5,619	4,669	5,657	3,283	2,451	2,275
	indice di lesività	155,882	143,815	164,541	161,574	168,645	175,652	154,475	182,303	173,829	156,863	154,018
	indice di gravità	1,242	0,703	2,653	1,998	2,124	3,289	2,934	3,396	2,147	1,538	1,552
Media per tipologia di strada	indice di mortalità	1,734	0,929	2,515	2,613	3,339	4,746	4,516	5,095	3,151	3,138	1,931
	indice specifico di mortalità	105,263	101,639	105,364	103,158	104,895	106,107	111,290	112,172	116,996	104,545	106,293
	indice specifico di incidentalità	1,647	0,914	2,387	2,533	3,183	4,473	4,058	4,542	2,693	3,001	1,817
	indice di lesività	139,922	132,053	145,428	150,440	147,061	160,139	160,144	169,453	168,643	139,700	141,054
	indice di gravità	1,224	0,699	1,700	1,707	2,220	2,879	2,742	2,919	1,834	2,197	1,351

Tab. IS.TS.10a - Incidenti, incidenti mortali, morti e feriti per Regione e tipologia di strada - Anno 2018

Valori assoluti e composizione percentuale per Regione e Ripartizione Geografica

R e g i o n e		Regionale entro l'abitato		Strada urbana nell'abitato		Provinciale entro l'abitato		Statale entro l'abitato		Comunale extraurbana		Provinciale		Regionale		Statale		Autostrade		Altre Strade		Totale per Regione	
Piemonte	n° incidenti	0	0,00	6.524	60,23	960	8,86	194	1,79	185	1,71	1.797	16,59	0	0,00	291	2,69	850	7,85	31	0,29	10.832	100,00
	n° incidenti mortali	0	0,00	72	30,38	30	12,66	2	0,84	9	3,80	96	40,51	0	0,00	9	3,80	19	8,02	0	0,00	237	100,00
	n° morti	0	0,00	75	29,88	30	11,95	3	1,20	10	3,98	102	40,64	0	0,00	9	3,59	22	8,76	0	0,00	251	100,00
	n° feriti	0	0,00	9.005	57,20	1.432	9,10	302	1,92	272	1,73	2.839	18,03	0	0,00	487	3,09	1.368	8,69	39	0,25	15.744	100,00
Valle d'Aosta	n° incidenti	13	4,87	113	42,32	0	0,00	19	7,12	15	5,62	1	0,37	19	7,12	68	25,47	18	6,74	1	0,37	267	100,00
	n° incidenti mortali	1	11,11	1	11,11	0	0,00	0	0,00	0	0,00	0	0,00	1	11,11	5	55,56	1	11,11	0	0,00	9	100,00
	n° morti	2	16,67	1	8,33	0	0,00	0	0,00	0	0,00	0	0,00	1	8,33	6	50,00	2	16,67	0	0,00	12	100,00
	n° feriti	20	5,12	141	36,06	0	0,00	27	6,91	19	4,86	2	0,51	31	7,93	106	27,11	43	11,00	2	0,51	391	100,00
Lombardia	n° incidenti	0	0,00	22.351	68,66	2.421	7,44	441	1,35	513	1,58	3.709	11,39	0	0,00	1.092	3,35	1.887	5,80	139	0,43	32.553	100,00
	n° incidenti mortali	0	0,00	167	37,03	36	7,98	10	2,22	15	3,33	146	32,37	0	0,00	30	6,65	41	9,09	6	1,33	451	100,00
	n° morti	0	0,00	171	35,40	39	8,07	10	2,07	15	3,11	156	32,30	0	0,00	39	8,07	47	9,73	6	1,24	483	100,00
	n° feriti	0	0,00	28.843	64,63	3.449	7,73	689	1,54	715	1,60	5.869	13,15	0	0,00	1.790	4,01	3.085	6,91	185	0,41	44.625	100,00
Trentino Alto Adige (totale P.A. Trento e Bolzano)	n° incidenti	0	0,00	1.386	44,72	291	9,39	109	3,52	63	2,03	643	20,75	0	0,00	451	14,55	113	3,65	43	1,39	3.099	100,00
	n° incidenti mortali	0	0,00	7	11,48	0	0,00	0	0,00	3	4,92	27	44,26	0	0,00	21	34,43	2	3,28	1	1,64	61	100,00
	n° morti	0	0,00	7	11,11	0	0,00	0	0,00	4	6,35	28	44,44	0	0,00	21	33,33	2	3,17	1	1,59	63	100,00
	n° feriti	0	0,00	1.629	39,43	409	9,90	148	3,58	74	1,79	933	22,59	0	0,00	667	16,15	211	5,11	60	1,45	4.131	100,00
Veneto	n° incidenti	491	3,48	7.348	52,09	1.581	11,21	249	1,77	658	4,66	1.732	12,28	754	5,35	592	4,20	636	4,51	65	0,46	14.106	100,00
	n° incidenti mortali	9	3,00	88	29,33	35	11,67	6	2,00	21	7,00	66	22,00	27	9,00	20	6,67	26	8,67	2	0,67	300	100,00
	n° morti	9	2,89	90	28,94	35	11,25	6	1,93	21	6,75	67	21,54	29	9,32	23	7,40	29	9,32	2	0,64	311	100,00
	n° feriti	700	3,62	9.264	47,97	2.201	11,40	363	1,88	902	4,67	2.514	13,02	1.257	6,51	979	5,07	1.053	5,45	81	0,42	19.314	100,00
Friuli Venezia Giulia	n° incidenti	228	6,80	1.883	56,19	202	6,03	22	0,66	109	3,25	287	8,56	332	9,91	81	2,42	170	5,07	37	1,10	3.351	100,00
	n° incidenti mortali	1	1,32	24	31,58	6	7,89	0	0,00	3	3,95	13	17,11	17	22,37	0	0,00	11	14,47	1	1,32	76	100,00
	n° morti	1	1,30	24	31,17	6	7,79	0	0,00	3	3,90	14	18,18	17	22,08	0	0,00	11	14,29	1	1,30	77	100,00
	n° feriti	364	8,02	2.299	50,67	287	6,33	25	0,55	145	3,20	431	9,50	531	11,70	117	2,58	294	6,48	44	0,97	4.537	100,00
Liguria	n° incidenti	0	0,00	6.374	76,92	304	3,67	382	4,61	61	0,74	238	2,87	0	0,00	281	3,39	621	7,49	25	0,30	8.286	100,00
	n° incidenti mortali	0	0,00	36	45,00	7	8,75	7	8,75	3	3,75	8	10,00	0	0,00	6	7,50	11	13,75	2	2,50	80	100,00
	n° morti	0	0,00	36	29,03	7	5,65	8	6,45	3	2,42	8	6,45	0	0,00	6	4,84	54	43,55	2	1,61	124	100,00
	n° feriti	0	0,00	7.743	74,27	379	3,64	505	4,84	72	0,69	324	3,11	0	0,00	410	3,93	963	9,24	29	0,28	10.425	100,00
Emilia Romagna	n° incidenti	0	0,00	10.097	60,84	1.349	8,13	405	2,44	701	4,22	2.105	12,68	0	0,00	1.026	6,18	846	5,10	68	0,41	16.597	100,00
	n° incidenti mortali	0	0,00	97	31,80	36	11,80	9	2,95	20	6,56	74	24,26	0	0,00	32	10,49	36	11,80	1	0,33	305	100,00
	n° morti	0	0,00	99	31,33	37	11,71	9	2,85	21	6,65	77	24,37	0	0,00	33	10,44	39	12,34	1	0,32	316	100,00
	n° feriti	0	0,00	12.657	56,50	1.871	8,35	567	2,53	981	4,38	3.149	14,06	0	0,00	1.603	7,16	1.494	6,67	80	0,36	22.402	100,00
Italia Settentrionale	n° incidenti	732	0,82	56.076	62,94	7.108	7,98	1.821	2,04	2.305	2,59	10.512	11,80	1.105	1,24	3.882	4,36	5.141	5,77	409	0,46	89.091	100,00
	n° incidenti mortali	11	0,72	492	32,39	150	9,87	34	2,24	74	4,87	430	28,31	45	2,96	123	8,10	147	9,68	13	0,86	1.519	100,00
	n° morti	12	0,73	503	30,73	154	9,41	36	2,20	77	4,70	452	27,61	47	2,87	137	8,37	206	12,58	13	0,79	1.637	100,00
	n° feriti	1.084	0,89	71.581	58,88	10.028	8,25	2.626	2,16	3.180	2,62	16.061	13,21	1.819	1,50	6.159	5,07	8.511	7,00	520	0,43	121.569	100,00

Segue: Tab. IS.TS.10a - Incidenti, incidenti mortali, morti e feriti per Regione e tipologia di strada - Anno 2018

Valori assoluti e composizione percentuale per Regione e Ripartizione Geografica

R e g i o n e		Regionale entro l'abitato		Strada urbana nell'abitato		Provinciale entro l'abitato		Statale entro l'abitato		Comunale extraurbana		Provinciale		Regionale		Statale		Autostrade		Altre Strade		Totale per Regione	
Toscana	n° incidenti	614	3,88	10.257	64,82	1.001	6,33	384	2,43	391	2,47	1.299	8,21	676	4,27	499	3,15	602	3,80	100	0,63	15.823	100,00
	n° incidenti mortali	9	3,95	83	36,40	19	8,33	2	0,88	6	2,63	50	21,93	28	12,28	14	6,14	15	6,58	2	0,88	228	100,00
	n° morti	9	3,77	86	35,98	19	7,95	2	0,84	6	2,51	53	22,18	29	12,13	17	7,11	16	6,69	2	0,84	239	100,00
	n° feriti	876	4,17	12.751	60,76	1.366	6,51	539	2,57	523	2,49	1.948	9,28	1.090	5,19	790	3,76	968	4,61	134	0,64	20.985	100,00
Umbria	n° incidenti	149	6,25	1.251	52,45	106	4,44	24	1,01	68	2,85	163	6,83	142	5,95	367	15,39	108	4,53	7	0,29	2.385	100,00
	n° incidenti mortali	4	9,30	9	20,93	1	2,33	1	2,33	2	4,65	9	20,93	3	6,98	10	23,26	4	9,30	0	0,00	43	100,00
	n° morti	4	8,33	9	18,75	1	2,08	1	2,08	3	6,25	11	22,92	3	6,25	12	25,00	4	8,33	0	0,00	48	100,00
	n° feriti	228	6,71	1.650	48,53	151	4,44	37	1,09	104	3,06	245	7,21	222	6,53	608	17,88	148	4,35	7	0,21	3.400	100,00
Marche	n° incidenti	0	0,00	2.864	54,91	626	12,00	220	4,22	193	3,70	736	14,11	0	0,00	385	7,38	169	3,24	23	0,44	5.216	100,00
	n° incidenti mortali	0	0,00	31	36,05	12	13,95	1	1,16	6	6,98	24	27,91	0	0,00	6	6,98	5	5,81	1	1,16	86	100,00
	n° morti	0	0,00	31	35,63	12	13,79	1	1,15	6	6,90	24	27,59	0	0,00	6	6,90	6	6,90	1	1,15	87	100,00
	n° feriti	0	0,00	3.724	51,03	872	11,95	330	4,52	256	3,51	1.099	15,06	0	0,00	650	8,91	343	4,70	24	0,33	7.298	100,00
Lazio	n° incidenti	339	1,82	12.695	68,21	858	4,61	370	1,99	466	2,50	1.178	6,33	576	3,09	760	4,08	1.290	6,93	81	0,44	18.613	100,00
	n° incidenti mortali	13	4,09	139	43,71	16	5,03	4	1,26	12	3,77	46	14,47	17	5,35	30	9,43	36	11,32	5	1,57	318	100,00
	n° morti	15	4,44	141	41,72	16	4,73	4	1,18	12	3,55	52	15,38	19	5,62	34	10,06	40	11,83	5	1,48	338	100,00
	n° feriti	514	2,01	16.383	64,18	1.312	5,14	509	1,99	678	2,66	1.842	7,22	932	3,65	1.234	4,83	2.004	7,85	118	0,46	25.526	100,00
Italia Centrale	n° incidenti	1.102	2,62	27.067	64,39	2.591	6,16	998	2,37	1.118	2,66	3.376	8,03	1.394	3,32	2.011	4,78	2.169	5,16	211	0,50	42.037	100,00
	n° incidenti mortali	26	3,85	262	38,81	48	7,11	8	1,19	26	3,85	129	19,11	48	7,11	60	8,89	60	8,89	8	1,19	675	100,00
	n° morti	28	3,93	267	37,50	48	6,74	8	1,12	27	3,79	140	19,66	51	7,16	69	9,69	66	9,27	8	1,12	712	100,00
	n° feriti	1.618	2,83	34.508	60,32	3.701	6,47	1.415	2,47	1.561	2,73	5.134	8,97	2.244	3,92	3.282	5,74	3.463	6,05	283	0,49	57.209	100,00
Abruzzo	n° incidenti	33	1,05	1.638	52,08	186	5,91	198	6,30	97	3,08	322	10,24	42	1,34	399	12,69	219	6,96	11	0,35	3.145	100,00
	n° incidenti mortali	2	2,74	17	23,29	7	9,59	4	5,48	2	2,74	17	23,29	2	2,74	15	20,55	6	8,22	1	1,37	73	100,00
	n° morti	2	2,63	17	22,37	8	10,53	4	5,26	2	2,63	17	22,37	2	2,63	17	22,37	6	7,89	1	1,32	76	100,00
	n° feriti	49	1,05	2.244	47,92	295	6,30	291	6,21	151	3,22	525	11,21	68	1,45	678	14,48	370	7,90	12	0,26	4.683	100,00
Molise	n° incidenti	0	0,00	240	50,21	14	2,93	9	1,88	26	5,44	31	6,49	0	0,00	139	29,08	16	3,35	3	0,63	478	100,00
	n° incidenti mortali	0	0,00	1	8,33	0	0,00	0	0,00	2	16,67	0	0,00	0	0,00	8	66,67	1	8,33	0	0,00	12	100,00
	n° morti	0	0,00	1	6,67	0	0,00	0	0,00	2	13,33	0	0,00	0	0,00	10	66,67	2	13,33	0	0,00	15	100,00
	n° feriti	0	0,00	331	45,28	24	3,28	14	1,92	39	5,34	50	6,84	0	0,00	239	32,69	29	3,97	5	0,68	731	100,00
Campania	n° incidenti	83	0,85	6.429	66,14	570	5,86	237	2,44	197	2,03	682	7,02	78	0,80	648	6,67	735	7,56	62	0,64	9.721	100,00
	n° incidenti mortali	0	0,00	73	37,82	20	10,36	5	2,59	6	3,11	27	13,99	2	1,04	33	17,10	25	12,95	2	1,04	193	100,00
	n° morti	0	0,00	73	35,44	20	9,71	5	2,43	6	2,91	29	14,08	2	0,97	42	20,39	27	13,11	2	0,97	206	100,00
	n° feriti	148	1,01	9.194	62,79	949	6,48	387	2,64	347	2,37	1.136	7,76	133	0,91	1.103	7,53	1.152	7,87	94	0,64	14.643	100,00
Puglia	n° incidenti	0	0,00	6.421	66,24	228	2,35	64	0,66	303	3,13	1.579	16,29	0	0,00	953	9,83	70	0,72	75	0,77	9.693	100,00
	n° incidenti mortali	0	0,00	46	27,54	3	1,80	1	0,60	7	4,19	66	39,52	0	0,00	43	25,75	1	0,60	0	0,00	167	100,00
	n° morti	0	0,00	46	22,89	6	2,99	1	0,50	11	5,47	75	37,31	0	0,00	61	30,35	1	0,50	0	0,00	201	100,00
	n° feriti	0	0,00	10.003	61,94	458	2,84	117	0,72	506	3,13	2.880	17,83	0	0,00	1.899	11,76	149	0,92	137	0,85	16.149	100,00

Segue: Tab. IS.TS.10a - Incidenti, incidenti mortali, morti e feriti per Regione e tipologia di strada - Anno 2018

Valori assoluti e composizione percentuale per Regione e Ripartizione Geografica

R e g i o n e		Regionale entro l'abitato		Strada urbana nell'abitato		Provinciale entro l'abitato		Statale entro l'abitato		Comunale extraurbana		Provinciale		Regionale		Statale		Autostrade		Altre Strade		Totale per Regione	
Basilicata	n° incidenti	0	0,00	459	46,88	61	6,23	22	2,25	29	2,96	164	16,75	0	0,00	187	19,10	51	5,21	6	0,61	979	100,00
	n° incidenti mortali	0	0,00	2	5,56	1	2,78	0	0,00	1	2,78	14	38,89	0	0,00	16	44,44	2	5,56	0	0,00	36	100,00
	n° morti	0	0,00	2	4,44	1	2,22	0	0,00	1	2,22	15	33,33	0	0,00	24	53,33	2	4,44	0	0,00	45	100,00
	n° feriti	0	0,00	665	41,33	100	6,22	33	2,05	59	3,67	297	18,46	0	0,00	338	21,01	108	6,71	9	0,56	1.609	100,00
Calabria	n° incidenti	0	0,00	1.321	45,10	174	5,94	168	5,74	61	2,08	329	11,23	0	0,00	522	17,82	325	11,10	29	0,99	2.929	100,00
	n° incidenti mortali	0	0,00	24	20,51	7	5,98	6	5,13	4	3,42	24	20,51	0	0,00	45	38,46	6	5,13	1	0,85	117	100,00
	n° morti	0	0,00	25	19,69	7	5,51	6	4,72	5	3,94	27	21,26	0	0,00	48	37,80	8	6,30	1	0,79	127	100,00
	n° feriti	0	0,00	2.051	42,18	309	6,36	292	6,01	120	2,47	545	11,21	0	0,00	937	19,27	564	11,60	44	0,90	4.862	100,00
Sicilia	n° incidenti	0	0,00	7.901	71,70	294	2,67	368	3,34	312	2,83	551	5,00	4	0,04	808	7,33	711	6,45	70	0,64	11.019	100,00
	n° incidenti mortali	0	0,00	76	38,97	9	4,62	8	4,10	7	3,59	29	14,87	0	0,00	49	25,13	10	5,13	7	3,59	195	100,00
	n° morti	0	0,00	79	37,62	9	4,29	8	3,81	10	4,76	30	14,29	0	0,00	53	25,24	12	5,71	9	4,29	210	100,00
	n° feriti	0	0,00	11.151	67,92	481	2,93	598	3,64	479	2,92	937	5,71	5	0,03	1.467	8,94	1.199	7,30	101	0,62	16.418	100,00
Sardegna	n° incidenti	0	0,00	1.941	56,08	83	2,40	107	3,09	103	2,98	436	12,60	0	0,00	757	21,87	0	0,00	34	0,98	3.461	100,00
	n° incidenti mortali	0	0,00	16	16,16	6	6,06	3	3,03	7	7,07	23	23,23	0	0,00	41	41,41	0	0,00	3	3,03	99	100,00
	n° morti	0	0,00	16	15,24	6	5,71	3	2,86	7	6,67	24	22,86	0	0,00	44	41,90	0	0,00	5	4,76	105	100,00
	n° feriti	0	0,00	2.570	50,93	119	2,36	173	3,43	153	3,03	734	14,55	0	0,00	1.251	24,79	0	0,00	46	0,91	5.046	100,00
Italia Meridionale e Insulare	n° incidenti	116	0,28	26.350	63,61	1.610	3,89	1.173	2,83	1.128	2,72	4.094	9,88	124	0,30	4.413	10,65	2.127	5,13	290	0,70	41.425	100,00
	n° incidenti mortali	2	0,22	255	28,59	53	5,94	27	3,03	36	4,04	200	22,42	4	0,45	250	28,03	51	5,72	14	1,57	892	100,00
	n° morti	2	0,20	259	26,29	57	5,79	27	2,74	44	4,47	217	22,03	4	0,41	299	30,36	58	5,89	18	1,83	985	100,00
	n° feriti	197	0,31	38.209	59,57	2.735	4,26	1.905	2,97	1.854	2,89	7.104	11,08	206	0,32	7.912	12,34	3.571	5,57	448	0,70	64.141	100,00
Totale per tipologia di strada	n° incidenti	1.950	1,13	109.493	63,45	11.309	6,55	3.992	2,31	4.551	2,64	17.982	10,42	2.623	1,52	10.306	5,97	9.437	5,47	910	0,53	172.553	100,00
	n° incidenti mortali	39	1,26	1.009	32,70	251	8,13	69	2,24	136	4,41	759	24,59	97	3,14	433	14,03	258	8,36	35	1,13	3.086	100,00
	n° morti	42	1,26	1.029	30,86	259	7,77	71	2,13	148	4,44	809	24,27	102	3,06	505	15,15	330	9,90	39	1,17	3.334	100,00
	n° feriti	2.899	1,19	144.298	59,40	16.464	6,78	5.946	2,45	6.595	2,71	28.299	11,65	4.269	1,76	17.353	7,14	15.545	6,40	1.251	0,51	242.919	100,00

Tab. IS.TS.10b - Indici di mortalità, specifico di mortalità, specifico di incidentalità, lesività e gravità per Regione e tipologia di strada - Anno 2018

Valori per Regione e Ripartizione Geografica

R e g i o n e		Regionale entro l'abitato	Strada urbana nell'abitato	Provinciale entro l'abitato	Statale entro l'abitato	Comunale extraurbana	Provinciale	Regionale	Statale	Autostrade	Altre Strade	Media per Regione
Piemonte	<i>indice di mortalità</i>	0,000	1,150	3,125	1,546	5,405	5,676	3,093	0,000	2,588	0,000	2,317
	<i>indice specifico di mortalità</i>	0,000	104,167	100,000	150,000	111,111	106,250	100,000	0,000	115,789	0,000	105,907
	<i>indice specifico di incidentalità</i>	0,000	1,104	3,125	1,031	4,865	5,342	3,093	0,000	2,235	0,000	2,188
	<i>indice di lesività</i>	0,000	138,029	149,167	155,670	147,027	157,986	167,354	0,000	160,941	125,806	145,347
	<i>indice di gravità</i>	0,000	0,826	2,052	0,984	3,546	3,468	1,815	0,000	1,583	0,000	1,569
Valle d'Aosta	<i>indice di mortalità</i>	15,385	0,885	0,000	0,000	0,000	0,000	8,824	5,263	11,111	0,000	4,494
	<i>indice specifico di mortalità</i>	200,000	100,000	0,000	0,000	0,000	0,000	120,000	100,000	200,000	0,000	133,333
	<i>indice specifico di incidentalità</i>	7,692	0,885	0,000	0,000	0,000	0,000	7,353	5,263	5,556	0,000	3,371
	<i>indice di lesività</i>	153,846	124,779	0,000	142,105	126,667	200,000	155,882	163,158	238,889	200,000	146,442
	<i>indice di gravità</i>	9,091	0,704	0,000	0,000	0,000	0,000	5,357	3,125	4,444	0,000	2,978
Lombardia	<i>indice di mortalità</i>	0,000	0,765	1,611	2,268	2,924	4,206	3,571	0,000	2,491	4,317	1,484
	<i>indice specifico di mortalità</i>	0,000	102,395	108,333	100,000	100,000	106,849	130,000	0,000	114,634	100,000	107,095
	<i>indice specifico di incidentalità</i>	0,000	0,747	1,487	2,268	2,924	3,936	2,747	0,000	2,173	4,317	1,385
	<i>indice di lesività</i>	0,000	129,046	142,462	156,236	139,376	158,237	163,919	0,000	163,487	133,094	137,084
	<i>indice di gravità</i>	0,000	0,589	1,118	1,431	2,055	2,589	2,132	0,000	1,501	3,141	1,071
Trentino Alto Adige (totale P.A. Trento e Bolzano)	<i>indice di mortalità</i>	0,000	0,505	0,000	0,000	6,349	4,355	4,656	0,000	1,770	2,326	2,033
	<i>indice specifico di mortalità</i>	0,000	100,000	0,000	0,000	133,333	103,704	100,000	0,000	100,000	100,000	103,279
	<i>indice specifico di incidentalità</i>	0,000	0,505	0,000	0,000	4,762	4,199	4,656	0,000	1,770	2,326	1,968
	<i>indice di lesività</i>	0,000	117,532	140,550	135,780	117,460	145,101	147,894	0,000	186,726	139,535	133,301
	<i>indice di gravità</i>	0,000	0,428	0,000	0,000	5,128	2,914	3,052	0,000	0,939	1,639	1,502
Veneto	<i>indice di mortalità</i>	1,833	1,225	2,214	2,410	3,191	3,868	3,885	3,846	4,560	3,077	2,205
	<i>indice specifico di mortalità</i>	100,000	102,273	100,000	100,000	100,000	101,515	115,000	107,407	111,538	100,000	103,667
	<i>indice specifico di incidentalità</i>	1,833	1,198	2,214	2,410	3,191	3,811	3,378	3,581	4,088	3,077	2,127
	<i>indice di lesività</i>	142,566	126,075	139,216	145,783	137,082	145,150	165,372	166,711	165,566	124,615	136,920
	<i>indice di gravità</i>	1,269	0,962	1,565	1,626	2,275	2,596	2,295	2,255	2,680	2,410	1,585
Friuli Venezia Giulia	<i>indice di mortalità</i>	0,439	1,275	2,970	0,000	2,752	4,878	0,000	5,120	6,471	2,703	2,298
	<i>indice specifico di mortalità</i>	100,000	100,000	100,000	0,000	100,000	107,692	0,000	100,000	100,000	100,000	101,316
	<i>indice specifico di incidentalità</i>	0,439	1,275	2,970	0,000	2,752	4,530	0,000	5,120	6,471	2,703	2,268
	<i>indice di lesività</i>	159,649	122,092	142,079	113,636	133,028	150,174	144,444	159,940	172,941	118,919	135,392
	<i>indice di gravità</i>	0,274	1,033	2,048	0,000	2,027	3,146	0,000	3,102	3,607	2,222	1,669

Segue: IS.TS.10b - Indici di mortalità, specifico di mortalità, specifico di incidentalità, lesività e gravità per Regione e tipologia di strada - Anno 2018

Valori per Regione e Ripartizione Geografica

R e g i o n e		Regionale entro l'abitato	Strada urbana nell'abitato	Provinciale entro l'abitato	Statale entro l'abitato	Comunale extraurbana	Provinciale	Regionale	Statale	Autostrade	Altre Strade	Media per Regione
Liguria	<i>indice di mortalità</i>	0,000	0,565	2,303	2,094	4,918	3,361	2,135	0,000	8,696	8,000	1,497
	<i>indice specifico di mortalità</i>	0,000	100,000	100,000	114,286	100,000	100,000	100,000	0,000	490,909	100,000	155,000
	<i>indice specifico di incidentalità</i>	0,000	0,565	2,303	1,832	4,918	3,361	2,135	0,000	1,771	8,000	0,965
	<i>indice di lesività</i>	0,000	121,478	124,671	132,199	118,033	136,134	145,907	0,000	155,072	116,000	125,815
	<i>indice di gravità</i>	0,000	0,463	1,813	1,559	4,000	2,410	1,442	0,000	5,310	6,452	1,175
Emilia Romagna	<i>indice di mortalità</i>	0,000	0,980	2,743	2,222	2,996	3,658	3,216	0,000	4,610	1,471	1,904
	<i>indice specifico di mortalità</i>	0,000	102,062	102,778	100,000	105,000	104,054	103,125	0,000	108,333	100,000	103,607
	<i>indice specifico di incidentalità</i>	0,000	0,961	2,669	2,222	2,853	3,515	3,119	0,000	4,255	1,471	1,838
	<i>indice di lesività</i>	0,000	125,354	138,695	140,000	139,943	149,596	156,238	0,000	176,596	117,647	134,976
	<i>indice di gravità</i>	0,000	0,776	1,939	1,563	2,096	2,387	2,017	0,000	2,544	1,235	1,391
Italia Settentrionale	<i>indice di mortalità</i>	1,639	0,897	2,167	1,977	3,341	4,300	3,529	4,253	4,007	3,178	1,837
	<i>indice specifico di mortalità</i>	109,091	102,236	102,667	105,882	104,054	105,116	111,382	104,444	140,136	100,000	107,768
	<i>indice specifico di incidentalità</i>	1,503	0,877	2,110	1,867	3,210	4,091	3,168	4,072	2,859	3,178	1,705
	<i>indice di lesività</i>	148,087	127,650	141,080	144,206	137,961	152,787	158,655	164,615	165,551	127,139	136,455
	<i>indice di gravità</i>	1,095	0,698	1,512	1,352	2,364	2,737	2,176	2,519	2,363	2,439	1,329
Toscana	<i>indice di mortalità</i>	1,466	0,838	1,898	0,521	1,535	4,080	3,407	4,290	2,658	2,000	1,510
	<i>indice specifico di mortalità</i>	100,000	103,614	100,000	100,000	100,000	106,000	121,429	103,571	106,667	100,000	104,825
	<i>indice specifico di incidentalità</i>	1,466	0,809	1,898	0,521	1,535	3,849	2,806	4,142	2,492	2,000	1,441
	<i>indice di lesività</i>	142,671	124,315	136,464	140,365	133,760	149,962	158,317	161,243	160,797	134,000	132,623
	<i>indice di gravità</i>	1,017	0,670	1,372	0,370	1,134	2,649	2,107	2,592	1,626	1,471	1,126
Umbria	<i>indice di mortalità</i>	2,685	0,719	0,943	4,167	4,412	6,748	3,270	2,113	3,704	0,000	2,013
	<i>indice specifico di mortalità</i>	100,000	100,000	100,000	100,000	150,000	122,222	120,000	100,000	100,000	0,000	111,628
	<i>indice specifico di incidentalità</i>	2,685	0,719	0,943	4,167	2,941	5,521	2,725	2,113	3,704	0,000	1,803
	<i>indice di lesività</i>	153,020	131,894	142,453	154,167	152,941	150,307	165,668	156,338	137,037	100,000	142,558
	<i>indice di gravità</i>	1,724	0,542	0,658	2,632	2,804	4,297	1,935	1,333	2,632	0,000	1,392
Marche	<i>indice di mortalità</i>	0,000	1,082	1,917	0,455	3,109	3,261	1,558	0,000	3,550	4,348	1,668
	<i>indice specifico di mortalità</i>	0,000	100,000	100,000	100,000	100,000	100,000	100,000	0,000	120,000	100,000	101,163
	<i>indice specifico di incidentalità</i>	0,000	1,082	1,917	0,455	3,109	3,261	1,558	0,000	2,959	4,348	1,649
	<i>indice di lesività</i>	0,000	130,028	139,297	150,000	132,642	149,321	168,831	0,000	202,959	104,348	139,916
	<i>indice di gravità</i>	0,000	0,826	1,357	0,302	2,290	2,137	0,915	0,000	1,719	4,000	1,178
Lazio	<i>indice di mortalità</i>	4,425	1,111	1,865	1,081	2,575	4,414	4,474	3,299	3,101	6,173	1,816
	<i>indice specifico di mortalità</i>	115,385	101,439	100,000	100,000	100,000	113,043	113,333	111,765	111,111	100,000	106,289
	<i>indice specifico di incidentalità</i>	3,835	1,095	1,865	1,081	2,575	3,905	3,947	2,951	2,791	6,173	1,708
	<i>indice di lesività</i>	151,622	129,051	152,914	137,568	145,494	156,367	162,368	161,806	155,349	145,679	137,141
	<i>indice di gravità</i>	2,836	0,853	1,205	0,780	1,739	2,746	2,681	1,998	1,957	4,065	1,307
Italia Centrale	<i>indice di mortalità</i>	2,541	0,986	1,853	0,802	2,415	4,147	3,431	3,659	3,043	3,791	1,694
	<i>indice specifico di mortalità</i>	107,692	101,908	100,000	100,000	103,846	108,527	115,000	106,250	110,000	100,000	105,481
	<i>indice specifico di incidentalità</i>	2,359	0,968	1,853	0,802	2,326	3,821	2,984	3,443	2,766	3,791	1,606
	<i>indice di lesività</i>	146,824	127,491	142,841	141,784	139,624	152,073	163,202	160,976	159,659	134,123	136,092
	<i>indice di gravità</i>	1,701	0,768	1,280	0,562	1,700	2,655	2,059	2,222	1,870	2,749	1,229

Segue: IS.TS.10b - Indici di mortalità, specifico di mortalità, specifico di incidentalità, lesività e gravità per Regione e tipologia di strada - Anno 2018

Valori per Regione e Ripartizione Geografica

R e g i o n e		Regionale entro l'abitato	Strada urbana nell'abitato	Provinciale entro l'abitato	Statale entro l'abitato	Comunale extraurbana	Provinciale	Regionale	Statale	Autostrade	Altre Strade	Media per Regione
Abruzzo	<i>indice di mortalità</i>	6,061	1,038	4,301	2,020	2,062	5,280	4,261	4,762	2,740	9,091	2,417
	<i>indice specifico di mortalità</i>	100,000	100,000	114,286	100,000	100,000	100,000	113,333	100,000	100,000	100,000	104,110
	<i>indice specifico di incidentalità</i>	6,061	1,038	3,763	2,020	2,062	5,280	3,759	4,762	2,740	9,091	2,321
	<i>indice di lesività</i>	148,485	136,996	158,602	146,970	155,670	163,043	169,925	161,905	168,950	109,091	148,903
	<i>indice di gravità</i>	3,922	0,752	2,640	1,356	1,307	3,137	2,446	2,857	1,596	7,692	1,597
Molise	<i>indice di mortalità</i>	0,000	0,417	0,000	0,000	7,692	0,000	7,194	0,000	12,500	0,000	3,138
	<i>indice specifico di mortalità</i>	0,000	100,000	0,000	0,000	100,000	0,000	125,000	0,000	200,000	0,000	125,000
	<i>indice specifico di incidentalità</i>	0,000	0,417	0,000	0,000	7,692	0,000	5,755	0,000	6,250	0,000	2,510
	<i>indice di lesività</i>	0,000	137,917	171,429	155,556	150,000	161,290	171,942	0,000	181,250	166,667	152,929
	<i>indice di gravità</i>	0,000	0,301	0,000	0,000	4,878	0,000	4,016	0,000	6,452	0,000	2,011
Campania	<i>indice di mortalità</i>	0,000	1,135	3,509	2,110	3,046	4,252	6,481	2,564	3,673	3,226	2,119
	<i>indice specifico di mortalità</i>	0,000	100,000	100,000	100,000	100,000	107,407	127,273	100,000	108,000	100,000	106,736
	<i>indice specifico di incidentalità</i>	0,000	1,135	3,509	2,110	3,046	3,959	5,093	2,564	3,401	3,226	1,985
	<i>indice di lesività</i>	178,313	143,008	166,491	163,291	176,142	166,569	170,216	170,513	156,735	151,613	150,633
	<i>indice di gravità</i>	0,000	0,788	2,064	1,276	1,700	2,489	3,668	1,481	2,290	2,083	1,387
Puglia	<i>indice di mortalità</i>	0,000	0,716	2,632	1,563	3,630	4,750	6,401	0,000	1,429	0,000	2,074
	<i>indice specifico di mortalità</i>	0,000	100,000	200,000	100,000	157,143	113,636	141,860	0,000	100,000	0,000	120,359
	<i>indice specifico di incidentalità</i>	0,000	0,716	1,316	1,563	2,310	4,180	4,512	0,000	1,429	0,000	1,723
	<i>indice di lesività</i>	0,000	155,786	200,877	182,813	166,997	182,394	199,265	0,000	212,857	182,667	166,605
	<i>indice di gravità</i>	0,000	0,458	1,293	0,847	2,128	2,538	3,112	0,000	0,667	0,000	1,229
Basilicata	<i>indice di mortalità</i>	0,000	0,436	1,639	0,000	3,448	9,146	12,834	0,000	3,922	0,000	4,597
	<i>indice specifico di mortalità</i>	0,000	100,000	100,000	0,000	100,000	107,143	150,000	0,000	100,000	0,000	125,000
	<i>indice specifico di incidentalità</i>	0,000	0,436	1,639	0,000	3,448	8,537	8,556	0,000	3,922	0,000	3,677
	<i>indice di lesività</i>	0,000	144,880	163,934	150,000	203,448	181,098	180,749	0,000	211,765	150,000	164,351
	<i>indice di gravità</i>	0,000	0,300	0,990	0,000	1,667	4,808	6,630	0,000	1,818	0,000	2,721
Calabria	<i>indice di mortalità</i>	0,000	1,893	4,023	3,571	8,197	8,207	9,195	0,000	2,462	3,448	4,336
	<i>indice specifico di mortalità</i>	0,000	104,167	100,000	100,000	125,000	112,500	106,667	0,000	133,333	100,000	108,547
	<i>indice specifico di incidentalità</i>	0,000	1,817	4,023	3,571	6,557	7,295	8,621	0,000	1,846	3,448	3,995
	<i>indice di lesività</i>	0,000	155,261	177,586	173,810	196,721	165,653	179,502	0,000	173,538	151,724	165,995
	<i>indice di gravità</i>	0,000	1,204	2,215	2,013	4,000	4,720	4,873	0,000	1,399	2,222	2,546

Segue: Tab. IS.TS.10b - Indici di mortalità, specifico di mortalità, specifico di incidentalità, lesività e gravità per Regione e tipologia di strada - Anno 2018

Valori per Regione e Ripartizione Geografica

R e g i o n e		Regionale entro l'abitato	Strada urbana nell'abitato	Provinciale entro l'abitato	Statale entro l'abitato	Comunale extraurbana	Provinciale	Regionale	Statale	Autostrade	Altre Strade	Media per Regione
Sicilia	indice di mortalità	0,000	1,000	3,061	2,174	3,205	5,445	6,559	0,000	1,688	12,857	1,906
	indice specifico di mortalità	0,000	103,947	100,000	100,000	142,857	103,448	108,163	0,000	120,000	128,571	107,692
	indice specifico di incidentalità	0,000	0,962	3,061	2,174	2,244	5,263	6,064	0,000	1,406	10,000	1,770
	indice di lesività	0,000	141,134	163,605	162,500	153,526	170,054	181,559	125,000	168,636	144,286	148,997
	indice di gravità	0,000	0,703	1,837	1,320	2,045	3,102	3,487	0,000	0,991	8,182	1,263
Sardegna	indice di mortalità	0,000	0,824	7,229	2,804	6,796	5,505	5,812	0,000	0,000	14,706	3,034
	indice specifico di mortalità	0,000	100,000	100,000	100,000	100,000	104,348	107,317	0,000	0,000	166,667	106,061
	indice specifico di incidentalità	0,000	0,824	7,229	2,804	6,796	5,275	5,416	0,000	0,000	8,824	2,860
	indice di lesività	0,000	132,406	143,373	161,682	148,544	168,349	165,258	0,000	0,000	135,294	145,796
	indice di gravità	0,000	0,619	4,800	1,705	4,375	3,166	3,398	0,000	0,000	9,804	2,038
Italia Meridionale e Insulare	indice di mortalità	1,724	0,983	3,540	2,302	3,901	5,300	6,775	3,226	2,727	6,207	2,378
	indice specifico di mortalità	100,000	101,569	107,547	100,000	122,222	108,500	119,600	100,000	113,725	128,571	110,426
	indice specifico di incidentalità	1,724	0,968	3,292	2,302	3,191	4,885	5,665	3,226	2,398	4,828	2,153
	indice di lesività	169,828	145,006	169,876	162,404	164,362	173,522	179,288	166,129	167,889	154,483	154,836
	indice di gravità	1,005	0,673	2,042	1,398	2,318	2,964	3,641	1,905	1,598	3,863	1,512
Media per tipologia di strada	indice di mortalità	2,154	0,940	2,290	1,779	3,252	4,499	4,900	3,889	3,497	4,286	1,932
	indice specifico di mortalità	107,692	101,982	103,187	102,899	108,824	106,588	116,628	105,155	127,907	111,429	108,036
	indice specifico di incidentalità	2,000	0,922	2,219	1,728	2,988	4,221	4,201	3,698	2,734	3,846	1,788
	indice di lesività	148,667	131,787	145,583	148,948	144,913	157,374	168,378	162,753	164,724	137,473	140,779
	indice di gravità	1,428	0,708	1,549	1,180	2,195	2,779	2,828	2,334	2,079	3,023	1,354

Nota: in rosso e verde sono evidenziati rispettivamente i massimi ed i minimi, limitatamente a ciascuna Ripartizione Geografica e per i totali, per tipologia di strada; in blu sono evidenziati i totali generali.

Fonte: elaborazione Ministero delle Infrastrutture e dei Trasporti su dati ISTAT.

Tab. IS.TS.11a - Incidenti, incidenti mortali, morti e feriti per Regione e tipologia di strada - Anno 2019

Valori assoluti e composizione percentuale per Regione e Ripartizione Geografica

R e g i o n e		Regionale entro l'abitato		Strada urbana nell'abitato		Provinciale entro l'abitato		Statale entro l'abitato		Comunale extraurbana		Provinciale		Regionale		Statale		Autostrade		Altre Strade		Totale per Regione	
Piemonte	n° incidenti	0	0,00	6.550	61,53	944	8,87	205	1,93	139	1,31	1.711	16,07	0	0,00	300	2,82	778	7,31	19	0,18	10.646	100,00
	n° incidenti mortali	0	0,00	66	30,00	19	8,64	3	1,36	5	2,27	88	40,00	0	0,00	6	2,73	33	15,00	0	0,00	220	100,00
	n° morti	0	0,00	66	28,45	20	8,62	3	1,29	5	2,16	94	40,52	0	0,00	6	2,59	38	16,38	0	0,00	232	100,00
	n° feriti	0	0,00	8.964	58,49	1.371	8,94	292	1,91	204	1,33	2.716	17,72	0	0,00	498	3,25	1.258	8,21	24	0,16	15.327	100,00
Valle d'Aosta	n° incidenti	21	6,71	134	42,81	0	0,00	26	8,31	7	2,24	0	0,00	22	7,03	79	25,24	22	7,03	2	0,64	313	100,00
	n° incidenti mortali	1	25,00	0	0,00	0	0,00	0	0,00	0	0,00	0	0,00	0	0,00	3	75,00	0	0,00	0	0,00	4	100,00
	n° morti	1	25,00	0	0,00	0	0,00	0	0,00	0	0,00	0	0,00	0	0,00	3	75,00	0	0,00	0	0,00	4	100,00
	n° feriti	30	6,85	168	38,36	0	0,00	37	8,45	11	2,51	0	0,00	29	6,62	122	27,85	36	8,22	5	1,14	438	100,00
Lombardia	n° incidenti	0	0,00	22.457	68,97	2.385	7,32	374	1,15	484	1,49	3.859	11,85	0	0,00	1.022	3,14	1.830	5,62	149	0,46	32.560	100,00
	n° incidenti mortali	0	0,00	140	33,41	38	9,07	7	1,67	18	4,30	148	35,32	0	0,00	22	5,25	42	10,02	4	0,95	419	100,00
	n° morti	0	0,00	143	32,65	38	8,68	7	1,60	20	4,57	153	34,93	0	0,00	25	5,71	48	10,96	4	0,91	438	100,00
	n° feriti	0	0,00	28.822	64,91	3.419	7,70	541	1,22	686	1,55	6.142	13,83	0	0,00	1.678	3,78	2.926	6,59	186	0,42	44.400	100,00
Trentino Alto Adige (totale P.A. Trento e Bolzano)	n° incidenti	0	0,00	1.431	46,63	293	9,55	68	2,22	57	1,86	659	21,47	0	0,00	379	12,35	152	4,95	30	0,98	3.069	100,00
	n° incidenti mortali	0	0,00	7	10,29	6	8,82	2	2,94	3	4,41	24	35,29	0	0,00	20	29,41	5	7,35	1	1,47	68	100,00
	n° morti	0	0,00	7	9,86	7	9,86	2	2,82	3	4,23	24	33,80	0	0,00	21	29,58	5	7,04	2	2,82	71	100,00
	n° feriti	0	0,00	1.659	40,80	394	9,69	87	2,14	63	1,55	992	24,40	0	0,00	592	14,56	240	5,90	39	0,96	4.066	100,00
Veneto	n° incidenti	475	3,43	7.327	52,88	1.564	11,29	252	1,82	541	3,90	1.682	12,14	747	5,39	593	4,28	588	4,24	88	0,64	13.857	100,00
	n° incidenti mortali	13	4,09	81	25,47	35	11,01	8	2,52	24	7,55	68	21,38	28	8,81	33	10,38	27	8,49	1	0,31	318	100,00
	n° morti	15	4,46	82	24,40	38	11,31	8	2,38	24	7,14	73	21,73	31	9,23	37	11,01	27	8,04	1	0,30	336	100,00
	n° feriti	643	3,42	9.157	48,65	2.130	11,32	366	1,94	743	3,95	2.497	13,27	1.173	6,23	961	5,11	1.030	5,47	122	0,65	18.822	100,00
Friuli Venezia Giulia	n° incidenti	264	7,95	1.871	56,34	219	6,59	34	1,02	57	1,72	279	8,40	367	11,05	57	1,72	125	3,76	48	1,45	3.321	100,00
	n° incidenti mortali	2	2,94	18	26,47	6	8,82	0	0,00	4	5,88	10	14,71	13	19,12	1	1,47	10	14,71	4	5,88	68	100,00
	n° morti	2	2,78	18	25,00	6	8,33	0	0,00	4	5,56	10	13,89	13	18,06	2	2,78	12	16,67	5	6,94	72	100,00
	n° feriti	361	8,20	2.333	53,00	316	7,18	46	1,04	73	1,66	377	8,56	557	12,65	79	1,79	204	4,63	56	1,27	4.402	100,00
Liguria	n° incidenti	0	0,00	6.169	76,64	236	2,93	451	5,60	57	0,71	189	2,35	0	0,00	307	3,81	604	7,50	36	0,45	8.049	100,00
	n° incidenti mortali	0	0,00	34	53,97	3	4,76	4	6,35	0	0,00	4	6,35	0	0,00	7	11,11	10	15,87	1	1,59	63	100,00
	n° morti	0	0,00	34	53,13	3	4,69	4	6,25	0	0,00	4	6,25	0	0,00	7	10,94	11	17,19	1	1,56	64	100,00
	n° feriti	0	0,00	7.403	73,65	293	2,92	599	5,96	69	0,69	267	2,66	0	0,00	428	4,26	947	9,42	45	0,45	10.051	100,00
Emilia Romagna	n° incidenti	0	0,00	10.189	60,77	1.380	8,23	451	2,69	804	4,80	2.097	12,51	0	0,00	935	5,58	850	5,07	61	0,36	16.767	100,00
	n° incidenti mortali	0	0,00	103	31,50	26	7,95	10	3,06	33	10,09	75	22,94	0	0,00	41	12,54	36	11,01	3	0,92	327	100,00
	n° morti	0	0,00	103	29,26	28	7,95	12	3,41	33	9,38	82	23,30	0	0,00	44	12,50	47	13,35	3	0,85	352	100,00
	n° feriti	0	0,00	12.608	56,31	1.906	8,51	676	3,02	1.081	4,83	3.067	13,70	0	0,00	1.443	6,44	1.532	6,84	79	0,35	22.392	100,00
Italia Settentrionale	n° incidenti	760	0,86	56.128	63,36	7.021	7,93	1.861	2,10	2.146	2,42	10.476	11,83	1.136	1,28	3.672	4,15	4.949	5,59	433	0,49	88.582	100,00
	n° incidenti mortali	16	1,08	449	30,20	133	8,94	34	2,29	87	5,85	417	28,04	41	2,76	133	8,94	163	10,96	14	0,94	1.487	100,00
	n° morti	18	1,15	453	28,87	140	8,92	36	2,29	89	5,67	440	28,04	44	2,80	145	9,24	188	11,98	16	1,02	1.569	100,00
	n° feriti	1.034	0,86	71.114	59,31	9.829	8,20	2.644	2,21	2.930	2,44	16.058	13,39	1.759	1,47	5.801	4,84	8.173	6,82	556	0,46	119.898	100,00

Segue: Tab. IS.TS.11a - Incidenti, incidenti mortali, morti e feriti per Regione e tipologia di strada - Anno 2019

Valori assoluti e composizione percentuale per Regione e Ripartizione Geografica

R e g i o n e		Regionale entro l'abitato		Strada urbana nell'abitato		Provinciale entro l'abitato		Statale entro l'abitato		Comunale extraurbana		Provinciale		Regionale		Statale		Autostrade		Altre Strade		Totale per Regione	
Toscana	n° incidenti	470	3,03	10.083	64,95	968	6,24	547	3,52	371	2,39	1.241	7,99	554	3,57	595	3,83	600	3,86	96	0,62	15.525	100,00
	n° incidenti mortali	6	2,99	70	34,83	20	9,95	10	4,98	8	3,98	32	15,92	20	9,95	16	7,96	18	8,96	1	0,50	201	100,00
	n° morti	8	3,83	71	33,97	21	10,05	10	4,78	9	4,31	32	15,31	23	11,00	16	7,66	18	8,61	1	0,48	209	100,00
	n° feriti	629	3,09	12.417	60,93	1.322	6,49	770	3,78	500	2,45	1.887	9,26	834	4,09	959	4,71	937	4,60	123	0,60	20.378	100,00
Umbria	n° incidenti	119	5,16	1.223	53,04	112	4,86	54	2,34	71	3,08	171	7,42	104	4,51	350	15,18	86	3,73	16	0,69	2.306	100,00
	n° incidenti mortali	0	0,00	14	28,00	4	8,00	1	2,00	2	4,00	6	12,00	6	12,00	15	30,00	2	4,00	0	0,00	50	100,00
	n° morti	0	0,00	14	27,45	4	7,84	1	1,96	2	3,92	7	13,73	6	11,76	15	29,41	2	3,92	0	0,00	51	100,00
	n° feriti	178	5,52	1.578	48,98	168	5,21	74	2,30	94	2,92	251	7,79	159	4,93	551	17,10	149	4,62	20	0,62	3.222	100,00
Marche	n° incidenti	0	0,00	3.005	55,66	369	6,83	461	8,54	192	3,56	531	9,84	0	0,00	609	11,28	196	3,63	36	0,67	5.399	100,00
	n° incidenti mortali	0	0,00	23	24,73	11	11,83	11	11,83	4	4,30	19	20,43	0	0,00	17	18,28	7	7,53	1	1,08	93	100,00
	n° morti	0	0,00	23	23,23	12	12,12	14	14,14	4	4,04	19	19,19	0	0,00	18	18,18	8	8,08	1	1,01	99	100,00
	n° feriti	0	0,00	3.924	51,90	529	7,00	647	8,56	297	3,93	795	10,52	0	0,00	985	13,03	338	4,47	45	0,60	7.560	100,00
Lazio	n° incidenti	200	1,06	13.018	68,84	781	4,13	582	3,08	432	2,28	1.300	6,87	255	1,35	1.068	5,65	1.183	6,26	91	0,48	18.910	100,00
	n° incidenti mortali	3	1,06	113	39,79	20	7,04	17	5,99	9	3,17	45	15,85	9	3,17	33	11,62	33	11,62	2	0,70	284	100,00
	n° morti	3	1,02	116	39,32	21	7,12	17	5,76	10	3,39	48	16,27	10	3,39	34	11,53	34	11,53	2	0,68	295	100,00
	n° feriti	289	1,11	16.753	64,33	1.142	4,39	819	3,14	677	2,60	2.114	8,12	432	1,66	1.795	6,89	1.895	7,28	126	0,48	26.042	100,00
Italia Centrale	n° incidenti	789	1,87	27.329	64,85	2.230	5,29	1.644	3,90	1.066	2,53	3.243	7,70	913	2,17	2.622	6,22	2.065	4,90	239	0,57	42.140	100,00
	n° incidenti mortali	9	1,43	220	35,03	55	8,76	39	6,21	23	3,66	102	16,24	35	5,57	81	12,90	60	9,55	4	0,64	628	100,00
	n° morti	11	1,68	224	34,25	58	8,87	42	6,42	25	3,82	106	16,21	39	5,96	83	12,69	62	9,48	4	0,61	654	100,00
	n° feriti	1.096	1,92	34.672	60,61	3.161	5,53	2.310	4,04	1.568	2,74	5.047	8,82	1.425	2,49	4.290	7,50	3.319	5,80	314	0,55	57.202	100,00
Abruzzo	n° incidenti	14	0,44	1.745	55,22	120	3,80	226	7,15	63	1,99	262	8,29	24	0,76	468	14,81	213	6,74	25	0,79	3.160	100,00
	n° incidenti mortali	0	0,00	25	33,33	1	1,33	5	6,67	4	5,33	8	10,67	2	2,67	23	30,67	5	6,67	2	2,67	75	100,00
	n° morti	0	0,00	25	32,05	2	2,56	5	6,41	4	5,13	8	10,26	2	2,56	25	32,05	5	6,41	2	2,56	78	100,00
	n° feriti	24	0,52	2.343	50,41	189	4,07	342	7,36	85	1,83	438	9,42	31	0,67	767	16,50	381	8,20	48	1,03	4.648	100,00
Molise	n° incidenti	0	0,00	274	49,37	15	2,70	11	1,98	22	3,96	50	9,01	0	0,00	167	30,09	11	1,98	5	0,90	555	100,00
	n° incidenti mortali	0	0,00	4	19,05	0	0,00	0	0,00	2	9,52	1	4,76	0	0,00	14	66,67	0	0,00	0	0,00	21	100,00
	n° morti	0	0,00	4	14,29	0	0,00	0	0,00	2	7,14	1	3,57	0	0,00	21	75,00	0	0,00	0	0,00	28	100,00
	n° feriti	0	0,00	381	41,73	20	2,19	25	2,74	31	3,40	88	9,64	0	0,00	331	36,25	25	2,74	12	1,31	913	100,00
Campania	n° incidenti	91	0,90	6.631	65,93	439	4,36	230	2,29	217	2,16	776	7,72	89	0,88	754	7,50	745	7,41	86	0,86	10.058	100,00
	n° incidenti mortali	1	0,49	77	37,56	15	7,32	5	2,44	7	3,41	37	18,05	2	0,98	42	20,49	19	9,27	0	0,00	205	100,00
	n° morti	1	0,45	77	34,53	15	6,73	5	2,24	9	4,04	41	18,39	2	0,90	50	22,42	23	10,31	0	0,00	223	100,00
	n° feriti	136	0,90	9.488	62,97	688	4,57	345	2,29	364	2,42	1.234	8,19	164	1,09	1.294	8,59	1.215	8,06	139	0,92	15.067	100,00
Puglia	n° incidenti	0	0,00	6.429	66,42	229	2,37	52	0,54	330	3,41	1.523	15,74	0	0,00	980	10,13	77	0,80	59	0,61	9.679	100,00
	n° incidenti mortali	0	0,00	38	20,88	6	3,30	1	0,55	16	8,79	73	40,11	0	0,00	42	23,08	5	2,75	1	0,55	182	100,00
	n° morti	0	0,00	41	19,81	6	2,90	1	0,48	19	9,18	85	41,06	0	0,00	48	23,19	6	2,90	1	0,48	207	100,00
	n° feriti	0	0,00	10.135	62,70	418	2,59	94	0,58	533	3,30	2.789	17,25	0	0,00	1.931	11,95	161	1,00	103	0,64	16.164	100,00

Segue: Tab. IS.TS.11a - Incidenti, incidenti mortali, morti e feriti per Regione e tipologia di strada - Anno 2019

Valori assoluti e composizione percentuale per Regione e Ripartizione Geografica

R e g i o n e		Regionale entro l'abitato		Strada urbana nell'abitato		Provinciale entro l'abitato		Statale entro l'abitato		Comunale extraurbana		Provinciale		Regionale		Statale		Autostrade		Altre Strade		Totale per Regione	
Basilicata	n° incidenti	0	0,00	447	49,50	54	5,98	17	1,88	32	3,54	132	14,62	0	0,00	176	19,49	36	3,99	9	1,00	903	100,00
	n° incidenti mortali	0	0,00	5	19,23	0	0,00	0	0,00	3	11,54	4	15,38	0	0,00	14	53,85	0	0,00	0	0,00	26	100,00
	n° morti	0	0,00	5	17,24	0	0,00	0	0,00	3	10,34	4	13,79	0	0,00	17	58,62	0	0,00	0	0,00	29	100,00
	n° feriti	0	0,00	662	44,61	82	5,53	27	1,82	48	3,23	240	16,17	0	0,00	347	23,38	59	3,98	19	1,28	1.484	100,00
Calabria	n° incidenti	0	0,00	1.398	50,45	123	4,44	169	6,10	69	2,49	281	10,14	0	0,00	461	16,64	248	8,95	22	0,79	2.771	100,00
	n° incidenti mortali	0	0,00	23	24,21	2	2,11	5	5,26	2	2,11	19	20,00	0	0,00	33	34,74	9	9,47	2	2,11	95	100,00
	n° morti	0	0,00	23	22,12	2	1,92	5	4,81	2	1,92	19	18,27	0	0,00	41	39,42	9	8,65	3	2,88	104	100,00
	n° feriti	0	0,00	2.067	45,42	225	4,94	312	6,86	118	2,59	505	11,10	0	0,00	899	19,75	389	8,55	36	0,79	4.551	100,00
Sicilia	n° incidenti	0	0,00	7.931	74,11	234	2,19	186	1,74	238	2,22	559	5,22	11	0,10	762	7,12	732	6,84	49	0,46	10.702	100,00
	n° incidenti mortali	0	0,00	96	49,48	6	3,09	3	1,55	7	3,61	26	13,40	1	0,52	35	18,04	15	7,73	5	2,58	194	100,00
	n° morti	0	0,00	100	47,62	6	2,86	3	1,43	8	3,81	28	13,33	1	0,48	42	20,00	17	8,10	5	2,38	210	100,00
	n° feriti	0	0,00	11.267	70,06	378	2,35	301	1,87	399	2,48	957	5,95	14	0,09	1.411	8,77	1.287	8,00	69	0,43	16.083	100,00
Sardegna	n° incidenti	0	0,00	2.015	55,46	70	1,93	88	2,42	91	2,50	497	13,68	0	0,00	827	22,76	0	0,00	45	1,24	3.633	100,00
	n° incidenti mortali	0	0,00	23	33,33	0	0,00	0	0,00	6	8,70	14	20,29	0	0,00	23	33,33	0	0,00	3	4,35	69	100,00
	n° morti	0	0,00	23	32,39	0	0,00	0	0,00	6	8,45	14	19,72	0	0,00	25	35,21	0	0,00	3	4,23	71	100,00
	n° feriti	0	0,00	2.710	50,43	118	2,20	157	2,92	134	2,49	805	14,98	0	0,00	1.388	25,83	0	0,00	62	1,15	5.374	100,00
Italia Meridionale e Insulare	n° incidenti	105	0,25	26.870	64,81	1.284	3,10	979	2,36	1.062	2,56	4.080	9,84	124	0,30	4.595	11,08	2.062	4,97	300	0,72	41.461	100,00
	n° incidenti mortali	1	0,12	291	33,56	30	3,46	19	2,19	47	5,42	182	20,99	5	0,58	226	26,07	53	6,11	13	1,50	867	100,00
	n° morti	1	0,11	298	31,37	31	3,26	19	2,00	53	5,58	200	21,05	5	0,53	269	28,32	60	6,32	14	1,47	950	100,00
	n° feriti	160	0,25	39.053	60,75	2.118	3,29	1.603	2,49	1.712	2,66	7.056	10,98	209	0,33	8.368	13,02	3.517	5,47	488	0,76	64.284	100,00
Totale per tipologia di strada	n° incidenti	1.654	0,96	110.327	64,08	10.535	6,12	4.484	2,60	4.274	2,48	17.799	10,34	2.173	1,26	10.889	6,32	9.076	5,27	972	0,56	172.183	100,00
	n° incidenti mortali	26	0,87	960	32,19	218	7,31	92	3,09	157	5,26	701	23,51	81	2,72	440	14,76	276	9,26	31	1,04	2.982	100,00
	n° morti	30	0,95	975	30,73	229	7,22	97	3,06	167	5,26	746	23,51	88	2,77	497	15,66	310	9,77	34	1,07	3.173	100,00
	n° feriti	2.290	0,95	144.839	60,00	15.108	6,26	6.557	2,72	6.210	2,57	28.161	11,67	3.393	1,41	18.459	7,65	15.009	6,22	1.358	0,56	241.384	100,00

Tab. IS.TS.11b - Indici di mortalità, specifico di mortalità, specifico di incidentalità, lesività e gravità per Regione e tipologia di strada - Anno 2019

Valori per Regione e Ripartizione Geografica

R e g i o n e		Regionale entro l'abitato	Strada urbana nell'abitato	Provinciale entro l'abitato	Statale entro l'abitato	Comunale extraurbana	Provinciale	Regionale	Statale	Autostrade	Altre Strade	Media per Regione
Piemonte	<i>indice di mortalità</i>	0,000	1,008	2,119	1,463	3,597	5,494	0,000	2,000	4,884	0,000	2,179
	<i>indice specifico di mortalità</i>	0,000	100,000	105,263	100,000	100,000	106,818	0,000	100,000	115,152	0,000	105,455
	<i>indice specifico di incidentalità</i>	0,000	1,008	2,013	1,463	3,597	5,143	0,000	2,000	4,242	0,000	2,067
	<i>indice di lesività</i>	0,000	136,855	145,233	142,439	146,763	158,738	0,000	166,000	161,697	126,316	143,970
	<i>indice di gravità</i>	0,000	0,731	1,438	1,017	2,392	3,345	0,000	1,190	2,932	0,000	1,491
Valle d'Aosta	<i>indice di mortalità</i>	4,762	0,000	0,000	0,000	0,000	0,000	0,000	3,797	0,000	0,000	1,278
	<i>indice specifico di mortalità</i>	100,000	0,000	0,000	0,000	0,000	0,000	0,000	100,000	0,000	0,000	100,000
	<i>indice specifico di incidentalità</i>	4,762	0,000	0,000	0,000	0,000	0,000	0,000	3,797	0,000	0,000	1,278
	<i>indice di lesività</i>	142,857	125,373	0,000	142,308	157,143	0,000	131,818	154,430	163,636	250,000	139,936
	<i>indice di gravità</i>	3,226	0,000	0,000	0,000	0,000	0,000	0,000	2,400	0,000	0,000	0,905
Lombardia	<i>indice di mortalità</i>	0,000	0,637	1,593	1,872	4,132	3,965	0,000	2,446	2,623	2,685	1,345
	<i>indice specifico di mortalità</i>	0,000	102,143	100,000	100,000	111,111	103,378	0,000	113,636	114,286	100,000	104,535
	<i>indice specifico di incidentalità</i>	0,000	0,623	1,593	1,872	3,719	3,835	0,000	2,153	2,295	2,685	1,287
	<i>indice di lesività</i>	0,000	128,343	143,354	144,652	141,736	159,160	0,000	164,188	159,891	124,832	136,364
	<i>indice di gravità</i>	0,000	0,494	1,099	1,277	2,833	2,431	0,000	1,468	1,614	2,105	0,977
Trentino Alto Adige (totale P.A. Trento e Bolzano)	<i>indice di mortalità</i>	0,000	0,489	2,389	2,941	5,263	3,642	0,000	5,541	3,289	6,667	2,313
	<i>indice specifico di mortalità</i>	0,000	100,000	116,667	100,000	100,000	100,000	0,000	105,000	100,000	200,000	104,412
	<i>indice specifico di incidentalità</i>	0,000	0,489	2,048	2,941	5,263	3,642	0,000	5,277	3,289	3,333	2,216
	<i>indice di lesività</i>	0,000	115,933	134,471	127,941	110,526	150,531	0,000	156,201	157,895	130,000	132,486
	<i>indice di gravità</i>	0,000	0,420	1,746	2,247	4,545	2,362	0,000	3,426	2,041	4,878	1,716
Veneto	<i>indice di mortalità</i>	3,158	1,119	2,430	3,175	4,436	4,340	4,150	6,239	4,592	1,136	2,425
	<i>indice specifico di mortalità</i>	115,385	101,235	108,571	100,000	100,000	107,353	110,714	112,121	100,000	100,000	105,660
	<i>indice specifico di incidentalità</i>	2,737	1,106	2,238	3,175	4,436	4,043	3,748	5,565	4,592	1,136	2,295
	<i>indice di lesività</i>	135,368	124,976	136,189	145,238	137,338	148,454	157,028	162,057	175,170	138,636	135,830
	<i>indice di gravità</i>	2,280	0,888	1,753	2,139	3,129	2,840	2,575	3,707	2,554	0,813	1,754
Friuli Venezia Giulia	<i>indice di mortalità</i>	0,758	0,962	2,740	0,000	7,018	3,584	3,542	3,509	9,600	10,417	2,168
	<i>indice specifico di mortalità</i>	100,000	100,000	100,000	0,000	100,000	100,000	100,000	200,000	120,000	125,000	105,882
	<i>indice specifico di incidentalità</i>	0,758	0,962	2,740	0,000	7,018	3,584	3,542	1,754	8,000	8,333	2,048
	<i>indice di lesività</i>	136,742	124,693	144,292	135,294	128,070	135,125	151,771	138,596	163,200	116,667	132,550
	<i>indice di gravità</i>	0,551	0,766	1,863	0,000	5,195	2,584	2,281	2,469	5,556	8,197	1,609

Segue: IS.TS.11b - Indici di mortalità, specifico di mortalità, specifico di incidentalità, lesività e gravità per Regione e tipologia di strada - Anno 2019

Valori per Regione e Ripartizione Geografica

R e g i o n e		Regionale entro l'abitato	Strada urbana nell'abitato	Provinciale entro l'abitato	Statale entro l'abitato	Comunale extraurbana	Provinciale	Regionale	Statale	Autostrade	Altre Strade	Media per Regione
Liguria	indice di mortalità	0,000	0,551	1,271	0,887	0,000	2,116	0,000	2,280	1,821	2,778	0,795
	indice specifico di mortalità	0,000	100,000	100,000	100,000	0,000	100,000	0,000	100,000	110,000	100,000	101,587
	indice specifico di incidentalità	0,000	0,551	1,271	0,887	0,000	2,116	0,000	2,280	1,656	2,778	0,783
	indice di lesività	0,000	120,003	124,153	132,816	121,053	141,270	0,000	139,414	156,788	125,000	124,873
	indice di gravità	0,000	0,457	1,014	0,663	0,000	1,476	0,000	1,609	1,148	2,174	0,633
Emilia Romagna	indice di mortalità	0,000	1,011	2,029	2,661	4,104	3,910	0,000	4,706	5,529	4,918	2,099
	indice specifico di mortalità	0,000	100,000	107,692	120,000	100,000	109,333	0,000	107,317	130,556	100,000	107,645
	indice specifico di incidentalità	0,000	1,011	1,884	2,217	4,104	3,577	0,000	4,385	4,235	4,918	1,950
	indice di lesività	0,000	123,741	138,116	149,889	134,453	146,257	0,000	154,332	180,235	129,508	133,548
	indice di gravità	0,000	0,810	1,448	1,744	2,962	2,604	0,000	2,959	2,977	3,659	1,548
Italia Settentrionale	indice di mortalità	2,368	0,807	1,994	1,934	4,147	4,200	3,873	3,949	3,799	3,695	1,771
	indice specifico di mortalità	112,500	100,891	105,263	105,882	102,299	105,516	107,317	109,023	115,337	114,286	105,514
	indice specifico di incidentalità	2,105	0,800	1,894	1,827	4,054	3,981	3,609	3,622	3,294	3,233	1,679
	indice di lesività	136,053	126,700	139,994	142,074	136,533	153,284	154,842	157,979	165,144	128,406	135,353
	indice di gravità	1,711	0,633	1,404	1,343	2,948	2,667	2,440	2,439	2,249	2,797	1,292
Toscana	indice di mortalità	1,702	0,704	2,169	1,828	2,426	2,579	4,152	2,689	3,000	1,042	1,346
	indice specifico di mortalità	133,333	101,429	105,000	100,000	112,500	100,000	115,000	100,000	100,000	100,000	103,980
	indice specifico di incidentalità	1,277	0,694	2,066	1,828	2,156	2,579	3,610	2,689	3,000	1,042	1,295
	indice di lesività	133,830	123,148	136,570	140,768	134,771	152,055	150,542	161,176	156,167	128,125	131,259
	indice di gravità	1,256	0,569	1,564	1,282	1,768	1,668	2,684	1,641	1,885	0,806	1,015
Umbria	indice di mortalità	0,000	1,145	3,571	1,852	2,817	4,094	5,769	4,286	2,326	0,000	2,212
	indice specifico di mortalità	0,000	100,000	100,000	100,000	100,000	116,667	100,000	100,000	100,000	0,000	102,000
	indice specifico di incidentalità	0,000	1,145	3,571	1,852	2,817	3,509	5,769	4,286	2,326	0,000	2,168
	indice di lesività	149,580	129,027	150,000	137,037	132,394	146,784	152,885	157,429	173,256	125,000	139,722
	indice di gravità	0,000	0,879	2,326	1,333	2,083	2,713	3,636	2,650	1,325	0,000	1,558
Marche	indice di mortalità	0,000	0,765	3,252	3,037	2,083	3,578	0,000	2,956	4,082	2,778	1,834
	indice specifico di mortalità	0,000	100,000	109,091	127,273	100,000	100,000	0,000	105,882	114,286	100,000	106,452
	indice specifico di incidentalità	0,000	0,765	2,981	2,386	2,083	3,578	0,000	2,791	3,571	2,778	1,723
	indice di lesività	0,000	130,582	143,360	140,347	154,688	149,718	0,000	161,741	172,449	125,000	140,026
	indice di gravità	0,000	0,583	2,218	2,118	1,329	2,334	0,000	1,795	2,312	2,174	1,293
Lazio	indice di mortalità	1,500	0,891	2,689	2,921	2,315	3,692	3,922	3,184	2,874	2,198	1,560
	indice specifico di mortalità	100,000	102,655	105,000	100,000	111,111	106,667	111,111	103,030	103,030	100,000	103,873
	indice specifico di incidentalità	1,500	0,868	2,561	2,921	2,083	3,462	3,529	3,090	2,790	2,198	1,502
	indice di lesività	144,500	128,691	146,223	140,722	156,713	162,615	169,412	168,071	160,186	138,462	137,715
	indice di gravità	1,027	0,688	1,806	2,033	1,456	2,220	2,262	1,859	1,763	1,563	1,120
Italia Centrale	indice di mortalità	1,394	0,820	2,601	2,555	2,345	3,269	4,272	3,166	3,002	1,674	1,552
	indice specifico di mortalità	122,222	101,818	105,455	107,692	108,696	103,922	111,429	102,469	103,333	100,000	104,140
	indice specifico di incidentalità	1,141	0,805	2,466	2,372	2,158	3,145	3,834	3,089	2,906	1,674	1,490
	indice di lesività	138,910	126,869	141,749	140,511	147,092	155,628	156,079	163,616	160,726	131,381	135,743
	indice di gravità	0,994	0,642	1,802	1,786	1,569	2,057	2,664	1,898	1,834	1,258	1,130

Segue: IS.TS.11b - Indici di mortalità, specifico di mortalità, specifico di incidentalità, lesività e gravità per Regione e tipologia di strada - Anno 2019

Valori per Regione e Ripartizione Geografica

R e g i o n e		Regionale entro l'abitato	Strada urbana nell'abitato	Provinciale entro l'abitato	Statale entro l'abitato	Comunale extraurbana	Provinciale	Regionale	Statale	Autostrade	Altre Strade	Media per Regione
Abruzzo	<i>indice di mortalità</i>	0,000	1,433	1,667	2,212	6,349	3,053	8,333	5,342	2,347	8,000	2,468
	<i>indice specifico di mortalità</i>	0,000	100,000	200,000	100,000	100,000	100,000	100,000	108,696	100,000	100,000	104,000
	<i>indice specifico di incidentalità</i>	0,000	1,433	0,833	2,212	6,349	3,053	8,333	4,915	2,347	8,000	2,373
	<i>indice di lesività</i>	171,429	134,269	157,500	151,327	134,921	167,176	129,167	163,889	178,873	192,000	147,089
	<i>indice di gravità</i>	0,000	1,056	1,047	1,441	4,494	1,794	6,061	3,157	1,295	4,000	1,650
Molise	<i>indice di mortalità</i>	0,000	1,460	0,000	0,000	9,091	2,000	0,000	12,575	0,000	0,000	5,045
	<i>indice specifico di mortalità</i>	0,000	100,000	0,000	0,000	100,000	100,000	0,000	150,000	0,000	0,000	133,333
	<i>indice specifico di incidentalità</i>	0,000	1,460	0,000	0,000	9,091	2,000	0,000	8,383	0,000	0,000	3,784
	<i>indice di lesività</i>	0,000	139,051	133,333	227,273	140,909	176,000	0,000	198,204	227,273	240,000	164,505
	<i>indice di gravità</i>	0,000	1,039	0,000	0,000	6,061	1,124	0,000	5,966	0,000	0,000	2,976
Campania	<i>indice di mortalità</i>	1,099	1,161	3,417	2,174	4,147	5,284	2,247	6,631	3,087	0,000	2,217
	<i>indice specifico di mortalità</i>	100,000	100,000	100,000	100,000	128,571	110,811	100,000	119,048	121,053	0,000	108,780
	<i>indice specifico di incidentalità</i>	1,099	1,161	3,417	2,174	3,226	4,768	2,247	5,570	2,550	0,000	2,038
	<i>indice di lesività</i>	149,451	143,086	156,720	150,000	167,742	159,021	184,270	171,618	163,087	161,628	149,801
	<i>indice di gravità</i>	0,730	0,805	2,134	1,429	2,413	3,216	1,205	3,720	1,858	0,000	1,458
Puglia	<i>indice di mortalità</i>	0,000	0,638	2,620	1,923	5,758	5,581	0,000	4,898	7,792	1,695	2,139
	<i>indice specifico di mortalità</i>	0,000	107,895	100,000	100,000	118,750	116,438	0,000	114,286	120,000	100,000	113,736
	<i>indice specifico di incidentalità</i>	0,000	0,591	2,620	1,923	4,848	4,793	0,000	4,286	6,494	1,695	1,880
	<i>indice di lesività</i>	0,000	157,645	182,533	180,769	161,515	183,125	0,000	197,041	209,091	174,576	167,001
	<i>indice di gravità</i>	0,000	0,403	1,415	1,053	3,442	2,958	0,000	2,425	3,593	0,962	1,264
Basilicata	<i>indice di mortalità</i>	0,000	1,119	0,000	0,000	9,375	3,030	0,000	9,659	0,000	0,000	3,212
	<i>indice specifico di mortalità</i>	0,000	100,000	0,000	0,000	100,000	100,000	0,000	121,429	0,000	0,000	111,538
	<i>indice specifico di incidentalità</i>	0,000	1,119	0,000	0,000	9,375	3,030	0,000	7,955	0,000	0,000	2,879
	<i>indice di lesività</i>	0,000	148,098	151,852	158,824	150,000	181,818	0,000	197,159	163,889	211,111	164,341
	<i>indice di gravità</i>	0,000	0,750	0,000	0,000	5,882	1,639	0,000	4,670	0,000	0,000	1,917
Calabria	<i>indice di mortalità</i>	0,000	1,645	1,626	2,959	2,899	6,762	0,000	8,894	3,629	13,636	3,753
	<i>indice specifico di mortalità</i>	0,000	100,000	100,000	100,000	100,000	100,000	0,000	124,242	100,000	150,000	109,474
	<i>indice specifico di incidentalità</i>	0,000	1,645	1,626	2,959	2,899	6,762	0,000	7,158	3,629	9,091	3,428
	<i>indice di lesività</i>	0,000	147,854	182,927	184,615	171,014	179,715	0,000	195,011	156,855	163,636	164,237
	<i>indice di gravità</i>	0,000	1,100	0,881	1,577	1,667	3,626	0,000	4,362	2,261	7,692	2,234

Segue: Tab. IS.TS.11b - Indici di mortalità, specifico di mortalità, specifico di incidentalità, lesività e gravità per Regione e tipologia di strada - Anno 2019

Valori per Regione e Ripartizione Geografica

R e g i o n e		Regionale entro l'abitato	Strada urbana nell'abitato	Provinciale entro l'abitato	Statale entro l'abitato	Comunale extraurbana	Provinciale	Regionale	Statale	Autostrade	Altre Strade	Media per Regione
Sicilia	indice di mortalità	0,000	1,261	2,564	1,613	3,361	5,009	9,091	5,512	2,322	10,204	1,962
	indice specifico di mortalità	0,000	104,167	100,000	100,000	114,286	107,692	100,000	120,000	113,333	100,000	108,247
	indice specifico di incidentalità	0,000	1,210	2,564	1,613	2,941	4,651	9,091	4,593	2,049	10,204	1,813
	indice di lesività	0,000	142,063	161,538	161,828	167,647	171,199	127,273	185,171	175,820	140,816	150,280
	indice di gravità	0,000	0,880	1,563	0,987	1,966	2,843	6,667	2,891	1,304	6,757	1,289
Sardegna	indice di mortalità	0,000	1,141	0,000	0,000	6,593	2,817	0,000	3,023	0,000	6,667	1,954
	indice specifico di mortalità	0,000	100,000	0,000	0,000	100,000	100,000	0,000	108,696	0,000	100,000	102,899
	indice specifico di incidentalità	0,000	1,141	0,000	0,000	6,593	2,817	0,000	2,781	0,000	6,667	1,899
	indice di lesività	0,000	134,491	168,571	178,409	147,253	161,972	0,000	167,836	0,000	137,778	147,922
	indice di gravità	0,000	0,842	0,000	0,000	4,286	1,709	0,000	1,769	0,000	4,615	1,304
Italia Meridionale e Insulare	indice di mortalità	0,952	1,109	2,414	1,941	4,991	4,902	4,032	5,854	2,910	4,667	2,291
	indice specifico di mortalità	100,000	102,405	103,333	100,000	112,766	109,890	100,000	119,027	113,208	107,692	109,573
	indice specifico di incidentalità	0,952	1,083	2,336	1,941	4,426	4,461	4,032	4,918	2,570	4,333	2,091
	indice di lesività	152,381	145,341	164,953	163,739	161,205	172,941	168,548	182,111	170,563	162,667	155,047
	indice di gravità	0,621	0,757	1,443	1,171	3,003	2,756	2,336	3,115	1,677	2,789	1,456
Media per tipologia di strada	indice di mortalità	1,814	0,884	2,174	2,163	3,907	4,191	4,050	4,564	3,416	3,498	1,843
	indice specifico di mortalità	115,385	101,563	105,046	105,435	106,369	106,419	108,642	112,955	112,319	109,677	106,405
	indice specifico di incidentalità	1,572	0,870	2,069	2,052	3,673	3,938	3,728	4,041	3,041	3,189	1,732
	indice di lesività	138,452	131,282	143,408	146,231	145,297	158,217	156,144	169,520	165,370	139,712	140,190
	indice di gravità	1,293	0,669	1,493	1,458	2,619	2,581	2,622	2,622	2,024	2,443	1,297

Nota: in rosso e verde sono evidenziati rispettivamente i massimi ed i minimi, limitatamente a ciascuna Ripartizione Geografica e per i totali, per tipologia di strada; in blu sono evidenziati i totali generali.

Fonte: elaborazione Ministero delle Infrastrutture e dei Trasporti su dati ISTAT.

Fig. IS.TS.3 - Italia - Incidenti, incidenti mortali, morti e feriti per tipologia di strada - Anni 2010, 2018, 2019

Valori assoluti

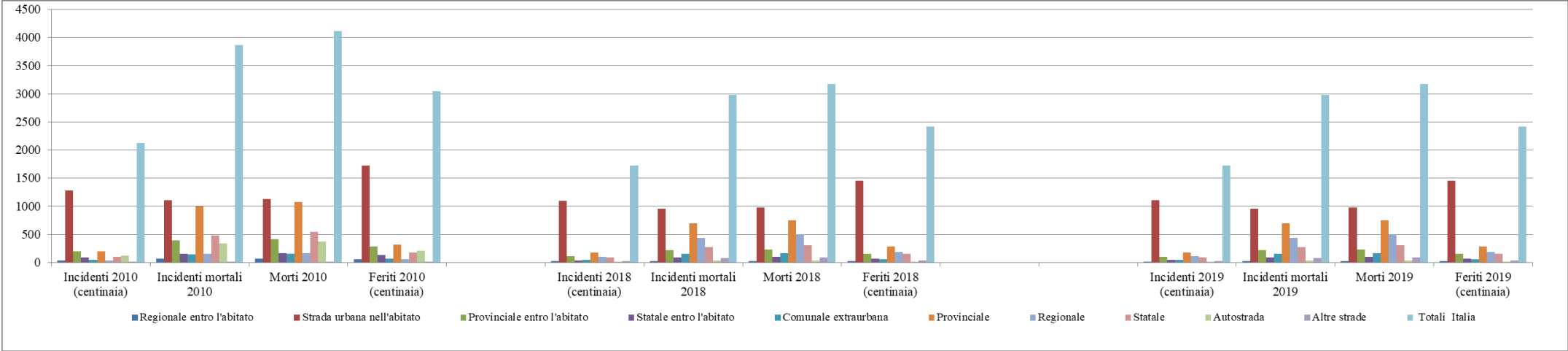

Indicatori

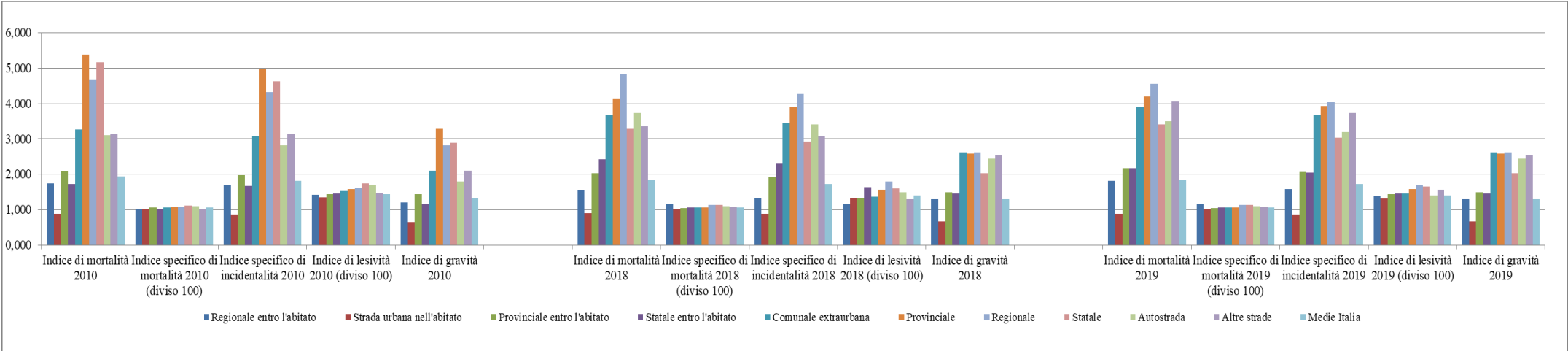

Fonte: elaborazione Ministero delle Infrastrutture e dei Trasporti su dati ISTAT.

Le seguenti due tabelle, IS.TS.12a ed IS.TS.12b, offrono, infine, altrettante graduatorie, ordinate in senso decrescente, rispettivamente degli indici di mortalità e degli indici di gravità 2019 per Capoluogo di Provincia, distinte per Localizzazione sintetica della Strada (urbana, extraurbana e totale), all'interno delle quali il valore medio nazionale (Italia) è stato evidenziato in grassetto.

Tab. IS.TS.12a - Valori degli indici di mortalità, riferiti al totale degli incidenti stradali occorsi nel 2019 per tipologia di strada - Graduatoria per Capoluogo di Provincia

Numero medio di morti ogni 100 incidenti

Città	Strade Urbane	Città	Strade Extraurbane	Città	Totale strade
Vercelli	3,26	Campobasso	11,88	Campobasso	5,56
Crotone	2,50	Agrigento	11,04	Crotone	4,98
Ragusa	2,50	Caserta	9,52	Vibo Valentia	4,62
Verbano-Cusio-Ossola	2,36	Crotone	8,91	Nuoro	4,57
Ferrara	2,17	Gorizia	8,60	Caserta	4,43
Chieti	2,14	Foggia	8,33	Vercelli	4,30
Catanzaro	1,95	Catanzaro	8,19	Catanzaro	4,18
Lecco	1,90	Vibo Valentia	8,04	Cosenza	4,12
Nuoro	1,90	Cosenza	7,71	Benevento	3,78
Rovigo	1,90	Matera	7,59	Isernia	3,77
Macerata	1,88	Trieste	7,41	L'Aquila	3,66
Rieti	1,88	Asti	6,98	Foggia	3,52
Treviso	1,87	Benevento	6,98	Ragusa	3,52
Cosenza	1,82	Terni	6,95	Agrigento	3,51
Fermo	1,81	Nuoro	6,77	Rieti	3,49
Caserta	1,75	Ragusa	6,35	Matera	3,36
Siracusa	1,73	L'Aquila	6,14	Frosinone	3,20
L'Aquila	1,70	Trapani	6,12	Cuneo	3,18
Reggio di Calabria	1,69	Biella	5,97	Asti	3,16
Messina	1,66	Forlì-Cesena	5,84	Potenza	3,10
Lucca	1,62	Lecce	5,78	Provincia del Sud Sardegna	3,08
Pistoia	1,59	Mantova	5,70	Mantova	3,03
Vicenza	1,59	Taranto	5,69	Chieti	3,01
Udine	1,59	Ravenna	5,68	Enna	2,97
Parma	1,58	Padova	5,63	Ferrara	2,92
Isernia	1,56	Vercelli	5,56	Udine	2,76
Biella	1,54	Brindisi	5,48	Viterbo	2,73
Cuneo	1,53	Venezia	5,46	Venezia	2,72
Pesaro e Urbino	1,53	Cuneo	5,36	Bolzano/Bozen	2,72
Perugia	1,49	Enna	5,31	Forlì-Cesena	2,66
Teramo	1,47	Potenza	5,29	Reggio di Calabria	2,66
Caltanissetta	1,46	Isernia	5,26	Latina	2,65
Verona	1,45	Siena	5,17	Ravenna	2,59
Ravenna	1,44	Piacenza	5,14	Treviso	2,59
Salerno	1,41	Ascoli Piceno	5,13	Terni	2,56
Forlì-Cesena	1,39	Caltanissetta	5,13	Rovigo	2,52
Potenza	1,38	Bolzano/Bozen	5,12	Macerata	2,52
Padova	1,37	Frosinone	4,99	Biella	2,45

Segue: Tab. IS.TS.12a - Valori degli indici di mortalità, riferiti al totale degli incidenti stradali occorsi nel 2019 per tipologia di strada - Graduatoria per Capoluogo di Provincia

Numero medio di morti ogni 100 incidenti

Città	Strade Urbane	Città	Strade Extraurbane	Città	Totale strade
Trapani	1,37	Modena	4,92	Padova	2,44
Palermo	1,33	Rieti	4,89	Brescia	2,41
Reggio nell'Emilia	1,30	Brescia	4,87	Gorizia	2,40
Venezia	1,29	Udine	4,75	Siena	2,38
Avellino	1,27	Torino	4,71	Lecce	2,34
Campobasso	1,27	Massa-Carrara	4,70	Belluno	2,30
Viterbo	1,24	Ferrara	4,62	Trapani	2,30
Varese	1,24	Alessandria	4,58	Verona	2,28
Brescia	1,23	Viterbo	4,55	Siracusa	2,23
Benevento	1,23	Cremona	4,52	Alessandria	2,23
Latina	1,23	Latina	4,52	Taranto	2,22
Sondrio	1,23	Verona	4,44	Parma	2,21
Napoli	1,22	Livorno	4,44	Brindisi	2,19
Asti	1,20	Provincia del Sud Sardegna	4,44	Modena	2,17
Cagliari	1,19	Chieti	4,40	Caltanissetta	2,14
Como	1,18	Pavia	4,35	Avellino	2,14
Frosinone	1,09	Catania	4,34	Vicenza	2,13
Massa-Carrara	1,07	Novara	4,33	Verbano-Cusio-Ossola	2,13
Modena	1,06	Reggio di Calabria	4,32	Piacenza	2,11
Roma	1,05	Bergamo	4,19	Perugia	2,08
Italia	1,05	Bologna	4,14	Salerno	2,04
Torino	1,02	Barletta-Andria-Trani	4,13	Pavia	2,04
Pescara	1,00	Italia	4,08	Cremona	2,01
Prato	1,00	Treviso	4,03	Teramo	1,99
Mantova	0,98	Pescara	4,03	Lodi	1,95
Grosseto	0,97	Bari	3,99	Fermo	1,90
Lecce	0,94	Belluno	3,95	Pesaro e Urbino	1,87
Provincia del Sud Sardegna	0,93	Arezzo	3,93	Ascoli Piceno	1,85
Bolzano/Bozen	0,93	Napoli	3,79	Italia	1,84
Pordenone	0,92	Siracusa	3,61	Arezzo	1,83
Pisa	0,92	Rimini	3,58	Trento	1,82
Ancona	0,92	Vicenza	3,55	Bologna	1,79
Taranto	0,91	Macerata	3,46	Novara	1,78
Alessandria	0,90	Rovigo	3,40	Lecco	1,78
Bologna	0,90	Parma	3,31	Torino	1,76
Sassari	0,90	Trento	3,25	Massa-Carrara	1,74
Lodi	0,88	Avellino	3,23	Reggio nell'Emilia	1,73
Rimini	0,88	Perugia	3,11	Oristano	1,73
Trieste	0,86	Salerno	3,10	Messina	1,71
Trento	0,85	Lodi	2,99	Bari	1,69

Segue: Tab. IS.TS.12a - Valori degli indici di mortalità, riferiti al totale degli incidenti stradali occorsi nel 2019 per tipologia di strada - Graduatoria per Capoluogo di Provincia

Numero medio di morti ogni 100 incidenti

Città	Strade Urbane	Città	Strade Extraurbane	Città	Totale strade
Foggia	0,85	Pesaro e Urbino	2,94	Grosseto	1,68
Catania	0,82	Oristano	2,92	Lucca	1,66
Imperia	0,79	Teramo	2,89	Napoli	1,64
Savona	0,78	Grosseto	2,83	Trieste	1,63
La Spezia	0,77	Pordenone	2,82	Pordenone	1,62
Livorno	0,74	Reggio nell'Emilia	2,80	Pescara	1,54
Arezzo	0,73	Prato	2,63	Catania	1,53
Piacenza	0,70	Varese	2,52	Cagliari	1,52
Bari	0,70	Milano	2,49	Varese	1,50
Monza e della Brianza	0,69	Pisa	2,46	Palermo	1,49
Terni	0,69	Imperia	2,44	Bergamo	1,43
Novara	0,67	Ancona	2,43	Rimini	1,41
Oristano	0,66	Cagliari	2,39	Sondrio	1,41
Ascoli Piceno	0,64	Genova	2,34	Como	1,36
Gorizia	0,62	Valle d'Aosta/Vallée d'Aoste	2,27	Livorno	1,35
Siena	0,59	Palermo	2,24	Ancona	1,33
Firenze	0,59	Roma	2,22	Pistoia	1,31
Cremona	0,58	Fermo	2,17	Pisa	1,31
Pavia	0,57	Firenze	2,13	Valle d'Aosta/Vallée d'Aoste	1,28
Valle d'Aosta/Vallée d'Aoste	0,55	Monza e della Brianza	2,09	Roma	1,25
Brindisi	0,55	Como	2,03	Barletta-Andria-Trani	1,23
Bergamo	0,54	Messina	1,88	Sassari	1,22
Agrigento	0,52	Lucca	1,85	Prato	1,11
Milano	0,50	Sassari	1,80	Imperia	1,05
Genova	0,50	La Spezia	1,66	Monza e della Brianza	0,97
Belluno	0,48	Sondrio	1,64	La Spezia	0,97
Matera	0,44	Verbano-Cusio-Ossola	1,64	Savona	0,94
Enna	0,00	Lecco	1,48	Firenze	0,90
Vibo Valentia	0,00	Savona	1,33	Milano	0,78
Barletta-Andria-Trani	0,00	Pistoia	0,42	Genova	0,67

Tab. IS.TS.12b - Valori degli indici di gravità, riferiti al totale degli incidenti stradali occorsi nel 2019 per tipologia di strada - Graduatoria per Capoluogo di Provincia

Numero medio di morti ogni 100 persone morte o ferite

Città	Strade Urbane	Città	Strade Extraurbane	Città	Totale strade
Vercelli	2,41	Campobasso	5,92	Campobasso	3,34
Verbano-Cusio-Ossola	1,88	Trieste	5,56	Nuoro	3,04
Ferrara	1,77	Agrigento	5,52	Vercelli	2,99
Ragusa	1,56	Gorizia	5,41	Caserta	2,76
Chieti	1,50	Caserta	5,38	Crotone	2,71
Lecco	1,47	Terni	4,59	Vibo Valentia	2,67
Rovigo	1,47	Benevento	4,37	Catanzaro	2,48
Crotone	1,47	Vibo Valentia	4,37	Cosenza	2,40
Macerata	1,43	Catanzaro	4,36	Benevento	2,39
Treviso	1,37	Nuoro	4,33	L'Aquila	2,34
Nuoro	1,33	Crotone	4,33	Rieti	2,30
Fermo	1,30	Biella	4,17	Asti	2,24
Rieti	1,28	Asti	4,14	Ferrara	2,20
Lucca	1,27	Cosenza	4,08	Agrigento	2,13
Catanzaro	1,24	Foggia	3,93	Isernia	2,12
Parma	1,24	Forlì-Cesena	3,91	Ragusa	2,08
Vicenza	1,23	Matera	3,75	Forlì-Cesena	2,07
Pistoia	1,23	Vercelli	3,61	Cuneo	2,07
L'Aquila	1,19	L'Aquila	3,54	Bolzano/Bozen	2,04
Biella	1,19	Padova	3,51	Mantova	1,98
Udine	1,18	Ravenna	3,47	Matera	1,96
Verona	1,16	Venezia	3,43	Udine	1,96
Messina	1,16	Trapani	3,42	Chieti	1,93
Reggio di Calabria	1,15	Mantova	3,40	Venezia	1,93
Forlì-Cesena	1,15	Bolzano/Bozen	3,34	Foggia	1,91
Siracusa	1,15	Massa-Carrara	3,29	Frosinone	1,90
Caserta	1,15	Ragusa	3,27	Potenza	1,88
Cosenza	1,14	Modena	3,27	Ravenna	1,87
Pesaro e Urbino	1,13	Siena	3,23	Terni	1,85
Perugia	1,11	Lecce	3,19	Biella	1,85
Ravenna	1,11	Ascoli Piceno	3,17	Provincia del Sud Sardegna	1,84
Cuneo	1,09	Piacenza	3,17	Treviso	1,80
Isernia	1,08	Rieti	3,15	Rovigo	1,79
Padova	1,06	Cuneo	3,12	Padova	1,78
Teramo	1,04	Udine	3,11	Gorizia	1,77
Palermo	0,99	Ferrara	2,98	Macerata	1,76
Venezia	0,98	Taranto	2,97	Viterbo	1,74
Reggio nell'Emilia	0,96	Brescia	2,96	Enna	1,73
Asti	0,95	Livorno	2,94	Verona	1,72
Caltanissetta	0,95	Enna	2,94	Siena	1,71
Brescia	0,94	Brindisi	2,91	Brescia	1,70
Salerno	0,94	Potenza	2,88	Latina	1,68
Varese	0,93	Verona	2,86	Reggio di Calabria	1,68
Trapani	0,93	Torino	2,84	Verbano-Cusio- Ossola	1,63

Tab. IS.TS.12b - Valori degli indici di gravità, riferiti al totale degli incidenti stradali occorsi nel 2019 per tipologia di strada - Graduatoria per Capoluogo di Provincia

Numero medio di morti ogni 100 persone morte o ferite

Città	Strade Urbane	Città	Strade Extraurbane	Città	Totale strade
Potenza	0,93	Alessandria	2,74	Parma	1,62
Sondrio	0,91	Frosinone	2,73	Modena	1,60
Cagliari	0,90	Novara	2,72	Belluno	1,57
Avellino	0,89	Cremona	2,69	Vicenza	1,55
Campobasso	0,89	Caltanissetta	2,65	Alessandria	1,54
Viterbo	0,88	Isernia	2,63	Piacenza	1,52
Como	0,88	Viterbo	2,59	Trapani	1,50
Latina	0,86	Arezzo	2,58	Perugia	1,45
Napoli	0,86	Bergamo	2,57	Lecce	1,44
Massa-Carrara	0,82	Pavia	2,56	Siracusa	1,41
Modena	0,82	Treviso	2,55	Cremona	1,39
Roma	0,81	Latina	2,54	Pavia	1,36
Prato	0,80	Bologna	2,54	Brindisi	1,36
Benevento	0,79	Provincia del Sud Sardegna	2,52	Avellino	1,35
Bolzano/Bozen	0,78	Chieti	2,50	Ascoli Piceno	1,34
Italia	0,78	Belluno	2,49	Arezzo	1,33
Pescara	0,76	Italia	2,47	Pesaro e Urbino	1,33
Grosseto	0,73	Pescara	2,47	Trento	1,33
Frosinone	0,71	Catania	2,46	Teramo	1,32
Rimini	0,71	Rimini	2,43	Caltanissetta	1,32
Torino	0,71	Napoli	2,41	Fermo	1,32
Pordenone	0,70	Reggio di Calabria	2,40	Massa-Carrara	1,32
Trieste	0,70	Vicenza	2,22	Trieste	1,32
Bologna	0,70	Parma	2,19	Lecco	1,31
Trento	0,69	Bari	2,18	Italia	1,30
Mantova	0,69	Macerata	2,15	Bologna	1,29
Pisa	0,69	Rovigo	2,15	Novara	1,29
Alessandria	0,69	Trento	2,06	Salerno	1,27
Ancona	0,67	Siracusa	2,00	Taranto	1,27
Lodi	0,66	Perugia	1,95	Lodi	1,26
Imperia	0,66	Barletta-Andria-Trani	1,95	Lucca	1,25
Sassari	0,64	Pordenone	1,94	Reggio nell'Emilia	1,23
Savona	0,62	Pesaro e Urbino	1,88	Oristano	1,22
La Spezia	0,61	Oristano	1,83	Torino	1,18
Lecce	0,61	Avellino	1,81	Pordenone	1,18
Provincia del Sud Sardegna	0,60	Imperia	1,80	Grosseto	1,16
Livorno	0,58	Reggio nell'Emilia	1,79	Messina	1,15
Catania	0,57	Teramo	1,76	Napoli	1,13
Arezzo	0,57	Salerno	1,74	Pescara	1,12

Tab. IS.TS.12b - Valori degli indici di gravità, riferiti al totale degli incidenti stradali occorsi nel 2019 per tipologia di strada - Graduatoria per Capoluogo di Provincia

Numero medio di morti ogni 100 persone morte o ferite

Città	Strade Urbane	Città	Strade Extraurbane	Città	Totale strade
Piacenza	0,55	Grosseto	1,71	Rimini	1,10
Monza e della Brianza	0,54	Prato	1,69	Varese	1,09
Taranto	0,54	Lodi	1,69	Cagliari	1,08
Oristano	0,53	Genova	1,63	Bergamo	1,05
Novara	0,52	Pisa	1,62	Palermo	1,04
Terni	0,52	Varese	1,62	Livorno	1,03
Foggia	0,50	Milano	1,57	Bari	1,03
Ascoli Piceno	0,49	Ancona	1,49	Catania	1,01
Firenze	0,48	Cagliari	1,47	Como	0,98
Gorizia	0,48	Valle d'Aosta/Vallée d'Aoste	1,46	Pistoia	0,96
Siena	0,47	Monza e della Brianza	1,43	Pisa	0,95
Bari	0,44	Roma	1,40	Roma	0,93
Cremona	0,44	Firenze	1,40	Ancona	0,93
Bergamo	0,43	Fermo	1,38	Sondrio	0,91
Valle d'Aosta/Vallée d'Aoste	0,42	Como	1,31	Valle d'Aosta/Vallée d'Aoste	0,90
Genova	0,41	Palermo	1,23	Prato	0,88
Pavia	0,41	Lucca	1,18	Imperia	0,85
Milano	0,39	Verbano-Cusio-Ossola	1,16	Sassari	0,81
Brindisi	0,37	Messina	1,14	Monza e della Brianza	0,74
Belluno	0,36	Sassari	1,06	La Spezia	0,71
Agrigento	0,34	La Spezia	1,01	Firenze	0,70
Matera	0,29	Lecco	0,98	Savona	0,70
Enna	0,00	Sondrio	0,91	Barletta-Andria-Trani	0,69
Vibo Valentia	0,00	Savona	0,85	Milano	0,58
Barletta-Andria-Trani	0,00	Pistoia	0,27	Genova	0,55

Fonte: elaborazione Ministero delle Infrastrutture e dei Trasporti su dati ISTAT.

La sezione di Appendice allegata (cfr. “MIT - Appendice per Tipologia di strada”) include:

- le tabelle e le figure illustrate nella presente relazione;
- figure, due per ciascuna Regione, relative all’andamento 2010, 2018 e 2019 di incidenti, incidenti mortali, morti e feriti per ciascuna tipologia di strada, con i grafici dei relativi indicatori (cfr. file “Figg. IS.TS.3”);
- figure (cfr. file “Figg. IS.TS.3”), due per ogni Ripartizione Geografica, concernenti l’andamento 2010, 2018 e 2019 di incidenti, incidenti mortali, morti, feriti ed indicatori, per ciascuna tipologia di strada, insieme alla Fig. IS.TS.3 (Italia) precedentemente illustrata.